INFORME TRIMESTRAL

ACTIVIDADES DE LA SECRETARÍA DE COMUNICACIÓN Y PROPAGANDA DEL STAUS

DEL 01 DE ABRIL AL 30 DE JUNIO DE 2019

Secretario

Javier Parra Vergara

Producción y Realización:

Jesús Israel Takaki López
César Saúl Gómez Lapizco
Hugo Emmanuel Valle Rivas
Alejandro Ernesto Zabaleta

INFORME

ACTIVIDADES DE LA SECRETARÍA DE COMUNICACIÓN Y PROPAGANDA DEL STAUS

DEL 01 AL 30 DE ABRIL DE 2019

Secretario

Javier Parra Vergara

Producción y Realización:

Jesús Israel Takaki López
César Saúl Gómez Lapizco
Hugo Emmanuel Valle Rivas
Alejandro Ernesto Zabaleta

A) 51 Noticias redactadas y publicadas en el portal STAUS en Línea

1) Invita STAUS al Curso Intensivo Presencial de preparación para el Examen de Admisión EXCOBA de la UNISON
http://staus.mx/index.php/noticias/1091-invita-staus-al-curso-intensivo-presencial-de-preparacion-para-el-examen-de-admision-excoba-de-la-unison

2) Invitación al curso de Inducción al STAUS, este sábado 27 de Abril de 2019 , de 9:00 a.m. a 2:00p.m. en el auditorio sindical
http://staus.mx/index.php/noticias/1090-invitacion-al-curso-de-induccion-al-staus-este-sabado-27-de-abril-de-2019-de-9-00-a-m-a-2-00p-m

3) Se invita a formar parte del grupo de ciclistas de la UNISON: Inicia este lunes 22 de abril de 2019
http://staus.mx/index.php/noticias/1089-se-invita-a-formar-parte-del-grupo-de-ciclistas-de-la-unison

4) Presenta STAUS la respuesta del Rector a los aspectos solicitados

http://staus.mx/index.php/noticias/1088-presenta-staus-la-respuesta-del-rector-a-los-aspectos-solicitados

5) Notifica STAUS a la JLCA el levantamiento de Huelga y entrega las instalaciones a la UNISON

http://staus.mx/index.php/noticias/1087-entrega-staus-las-instalaciones-de-la-unison

6) STAUS decide levantar la Huelga en la UNISON

http://staus.mx/index.php/noticias/1086-staus-decide-levantar-la-la-huelga

7)) Recordatorio: Cita STAUS Asamblea General Extraordinaria, este viernes 12 de abril a las 9:00 horas

http://staus.mx/index.php/noticias/1085-recordatorio-cita-staus-asamblea-general-extraordinaria-este-viernes-12-de-abril-a-las-9-00-horas

8)) Entrega STAUS un documento al Rector de la UNISON con la solicitud de respuesta sobre algunos aspectos que el Comité de Huelga considera impo rtantes

http://staus.mx/index.php/noticias/1084-entrega-staus-un-documento-al-rector-de-la-unison-con-la-solicitud-de-respuesta-sobre-algunos-aspectos-que-el-comite-de-huelga-considera-importantes

9) Cita STAUS Asamblea General Extraordinaria, este viernes 12 de abril a las 9:0 0 horas

http://staus.mx/index.php/noticias/1083-cita-staus-asamblea-general-extraordinaria-este-viernes-12-de-abril-a-las-9-00-horas

10) STAUS decidirá este viernes 12 de abril si se levanta la huelga o no en la UNI SON

http://staus.mx/index.php/noticias/1082-staus-decidira-este-viernes-12-de-abril-si-se-levanta-la-huelga-o-no-en-la-unison

11) Decide el Comité de Huelga del STAUS citar a Asamblea General Extraordinar ia este viernes 12 de Abril a las 9:00 horas

http://staus.mx/index.php/noticias/1081-decide-comite-de-huelga-del-staus-citar-a-asamblea-general-extraordinaria-este-viernes-12-de-abril-a-las-9-00-horas

12) STEUS levanta la Huelga

http://staus.mx/index.php/noticias/1080-steus-levanta-la-huelga

13) Se presenta el cuadro comparativo de lo solicitado por las demandas de la Hu elga del STAUS y la Respuesta por la Rectoría (11 de abril de 2019)

http://staus.mx/index.php/noticias/1079-se-presenta-el-cuadro-comparativo-de-lo-solicitado-por-las-demandas-de-la-huelga-del-staus-y-la-respuesta-por-la-rectoria-11-de-abril-de-2019

14) Recibe STAUS el documento con las precisiones a los ofrecimientos realizado s por el Rector de la UNISON el 09 de abril de 2019

http://staus.mx/index.php/noticias/1078-recibe-staus-el-documento-con-las-precisiones-a-los-ofrecimientos-realizados-por-el-rector-de-la-unison-el-09-de-abril-de-2019

15) Cita STAUS a reunión de Comité General de Huelga, este jueves 11 de Abril, a las 12:00 horas

http://staus.mx/index.php/noticias/1077-cita-staus-a-reunion-de-comite-general-de-huelga-este-jueves-11-de-abril-a-las-12-00-horas

16) Personal de Emergencia autorizado por la Junta Local de Conciliación y Arbitraje, para ingresar a la Universidad de Sonora durante la Huelga

http://staus.mx/index.php/noticias/1075-personal-de-emergencia-autorizado-por-la-junta-local-de-conciliacion-y-arbitraje-para-ingresar-a-la-universidad-de-sonora-durante-la-huelga

17) Entrega STAUS el oficio al Rector con la solicitud del Comité de Huelga de las precisiones a los ofrecimientos recibidos el 09 de abril de 2019

http://staus.mx/index.php/noticias/1074-entrega-staus-el-oficio-al-rector-con-la-solicitud-del-comite-de-huelga-de-las-precisiones-a-los-ofrecimientos-recibidos-el-09-de-abril-de-2019

18) Se presenta el cuadro comparativo de lo solicitado por las demandas de la Huelga del STAUS y la Respuesta por la Rectoría

http://staus.mx/index.php/noticias/1073-se-presenta-el-cuadro-comparativo-de-lo-solicitado-por-las-demandas-de-la-huelga-del-staus-y-la-respuesta-por-la-rectoria

19) Presenta STAUS los acuerdos de la Reunión del Comité General de Huelga (09 de abril de 2019)

http://staus.mx/index.php/noticias/1072-presenta-staus-los-acuerdos-de-la-reunion-del-comite-general-de-huelga-09-de-abril-de-2019

20) Se solidarizan SITUAM y STUNAM con la Huelga del STAUS y STEUS

http://staus.mx/index.php/noticias/1070-se-solidarizan-situam-y-stunam-con-la-huelga-del-staus-y-steus

21) Cita STAUS a Reunión de Comité General de Huelga, este Martes 09 de Abril, a las 17:00 horas

http://staus.mx/index.php/noticias/1069-cita-staus-a-reunion-de-comite-general-de-huelga-este-martes-09-de-abril-a-las-17-00-horas

22) Se invita al Foro de Solidaridad con la Huelga STAUS- STEUS, este Martes 09 de Abril de 2019, a las 1:30 p.m

http://staus.mx/index.php/noticias/1068-se-invita-al-foro-de-solidaridad-con-la-huelga-staus-steus-este-martes-09-de-abril-de-2019-a-las-1-30-p-m

23) Recibe STAUS documento con ofrecimientos de Rectoría de la UNISON (09 de Abril de 2019)

http://staus.mx/index.php/noticias/1067-recibe-staus-documento-con-ofrecimientos-de-rectoria-de-la-unison-09-de-abril-de-2019

24) Manifiesto del STAUS al pueblo de Sonora y a la Comunidad Universitaria

http://staus.mx/index.php/noticias/1066-manifiesto-del-staus-al-pueblo-de-sonora-y-a-la-comunidad-universitaria

25) Asiste STAUS al diálogo con estudiantes

http://staus.mx/index.php/noticias/1065-asiste-staus-al-dialogo-con-estudiantes

26) Realizan marcha STAUS y STEUS en busca de solución a sus demandas y resolver el conflicto de Huelga en la UNISO

http://staus.mx/index.php/noticias/1064-realizan-marcha-staus-y-steus-en-busca-de-solucion-a-sus-demandas-y-resolver-el-conflicto-de-huelga-en-la-unison

27) Recordatorio: Se convoca a marcha del STAUS y STEUS este lunes 08 de abril de 2019, a las 9:00 a.m.

http://staus.mx/index.php/noticias/1063-recordatorio-se-convoca-a-marcha-del-staus-y-steus-este-lunes-08-de-abril-de-2019-a-las-9-00-a-m

28) Entrega STAUS propuesta a la Administración Universitaria (06 de abril de 2019)

http://staus.mx/index.php/noticias/1062-entrega-staus-propuesta-a-la-administracion-universitaria-06-de-abril-de-2019

29) STAUS invita al Rector de la UNISON a reanudar el diálogo

http://staus.mx/index.php/noticias/1060-staus-invita-al-rector-de-la-unison-a-reanudar-el-dialogo

30) STAUS y STEUS informan a estudiantes sobre la situación actual de la Huelga en la UNISON

http://staus.mx/index.php/noticias/1059-staus-y-steus-informan-a-estudiantes-sobre-la-situacion-actual-de-la-huelga-en-la-unison

31) Presenta STAUS los acuerdos de la Reunión del Comité General de Huelga (05 de abril de 2019)

http://staus.mx/index.php/noticias/1058-presenta-staus-los-acuerdos-de-la-reunion-del-comite-general-de-huelga-05-de-abril-de-2019

32) Aviso importante sobre el pago de becas hijos STAUS

http://staus.mx/index.php/noticias/1057-aviso-importante-sobre-el-pago-de-becas-hijos-staus

33) Se convoca a marcha del STAUS y STEUS este lunes 08 de abril de 2019, a l as 9:00 a.m.

http://staus.mx/index.php/noticias/1056-marcha-staus-steus

34) Recordatorio a los estudiantes de la UNISON: Reunión de carácter informativa sobre el actual proceso de huelga este viernes 5 de Abril de 2019

http://staus.mx/index.php/noticias/1055-recordatorio-a-los-estudiantes-de-la-unison-reunion-de-caracter-informativa-sobre-el-actual-proceso-de-huelga-este-viernes-5-de-abril-de-2019

35) Personal de emergencia para ingresar a la UNISON

http://staus.mx/index.php/noticias/1054-personal-de-emergencia-para-ingresar-a-la-unison

36) Realizan STAUS y STEUS Performance Rojinegro en la UNISON, Palacio de Gobierno y Congreso del Estado

http://staus.mx/index.php/noticias/1053-realizan-staus-y-steus-performance-rojinegro-en-la-unison-palacio-de-gobierno-y-congreso-del-estado

37) Cita STAUS a Reunión de Comisión Negociadora, este viernes 5 de Abril, a la s 10:30 a.m.

http://staus.mx/index.php/noticias/1052-citatorio-comision-negociadora-viernes-5-de-abril

38) Cita STAUS a Reunión de Comité General de Huelga, este viernes 05 de abril, a las 12:00 horas

http://staus.mx/index.php/noticias/1051-cita-staus-a-reunion-de-comite-general-de-huelga-viernes-05-de-abril-a-las-12-00-horas

39) Comunicado del Comité General de Huelga del STAUS a los Estudiantes de la UNISON

http://staus.mx/index.php/noticias/1050-comunicado-del-comite-general-de-huelga-del-staus-a-los-estudiantes-de-la-unison

40) Recordatorio: Invita STAUS a la Solicitud de Audiencia a la Gobernadora y al Congreso del Estado de Sonora, este jueves 4 de abril

http://staus.mx/index.php/noticias/1049-recordatorio-invita-staus-a-la-solicitud-de-audiencia-a-la-gobernadora-y-al-congreso-del-estado-de-sonora-este-jueves-4-de-abril

41) Presenta STAUS los acuerdos de la Reunión del Comité General de Huelga (03 de abril de 2019)

http://staus.mx/index.php/noticias/1048-presenta-staus-los-acuerdos-de-la-reunion-del-comite-general-de-huelga-03-de-abril-de-2019

42) Invita STAUS a la Solicitud de Audiencia a la Gobernadora y al Congreso del Estado de Sonora, este jueves 4 de abril

http://staus.mx/index.php/noticias/1047-invita-staus-a-la-solicitud-de-audiencia-a-la-gobernadora-y-al-congreso-del-estado-de-sonora-este-jueves-4-de-abril

43) Cierran las puertas de la UNISON y colocan las banderas rojinegras STAUS y STEUS

http://staus.mx/index.php/noticias/1046-cierran-las-puertas-de-la-unison-y-colocan-las-banderas-rojinegras-staus-y-steus

44) El STAUS dice SI a la Huelga

http://staus.mx/index.php/noticias/1045-el-staus-dice-si-a-la-huelga

45) Último ofrecimiento por la UNISON al STAUS del 1 de abril de 2019: Revisión Contractual 2019

http://staus.mx/index.php/noticias/1044-ultimo-ofrecimiento-1-de-abril-de-2019

46) Emite STAUS el Dictamen de Apoyo a Eventos Académicos de Abril de 2019

http://staus.mx/index.php/noticias/1043-dictamen-de-apoyo-a-eventos-academicos-abril-2019

47) Se manifiesta en Rectoría la Asamblea General Extraordinaria Permanente del STAUS

http://staus.mx/index.php/noticias/1042-se-manifiesta-en-rectoria-la-asamblea-general-extraordinaria-permanente-del-staus

48) Presenta STAUS los Acuerdos de la Asamblea General Extraordinaria del lunes 1 de abril de 2019

http://staus.mx/index.php/noticias/1041-presenta-staus-los-acuerdos-de-la-asamblea-general-extraordinaria-del-lunes-1-de-abril-de-2019

49) Comunica STAUS al Rector que el ofrecimiento de la UNISON es insuficiente: Revisión Contractual 2019

http://staus.mx/index.php/noticias/1039-comunica-staus-al-rector-que-el-ofrecimiento-de-la-unison-es-insuficiente-revision-contractual-2019

50) Resultados de la liga de sofbol STAUS Jornada #4 sábado 30 de marzo de 2019

http://staus.mx/index.php/noticias/1038-resultados-de-la-liga-de-sofbol-staus-jornada-4-sabado-30-de-marzo-de-2019

51) Opinión de José Darío Arredondo López: La bronca universitaria por venir

http://staus.mx/index.php/noticias/1037-opinion-de-jose-dario-arredondo-lopez-la-bronca-universitaria-por-venir

B) 19 Videos editados y publicados en YouTube STAUS en Línea

1) **Entrega STAUS las instalaciones de la UNISON**
https://youtu.be/momGq12mr7k

2) **STAUS decide levantar la Huelga en la UNISON**
https://youtu.be/PvXmJNHCZM0

3) **STAUS decidirá este viernes 12 de abril si se levanta la huelga o no en la UNISON**
https://youtu.be/eh4YkNB1_L0

4) **Votaciones del Comité de Huelga del STAUS (11 de abril de 2019)**
https://youtu.be/ONnyiTnspv4

5) **STEUS levanta la Huelga**
https://youtu.be/e3OyC6uSSVk

6) **Se solidarizan SITUAM Y STUNAM con la Huelga del STAUS y STEUS**
https://youtu.be/2Sy81n_yCTo

7) **Asiste STAUS al diálogo con estudiantes**
https://youtu.be/7-ecVMDtHxc

8) **Realizan marcha STAUS y STEUS en busca de solución a sus demandas y resolver el conflicto de Huelga**
https://youtu.be/U8iLWjePSos

9) **STAUS y STEUS informan a estudiantes sobre la situación actual de la Huelga en la UNISON**
https://youtu.be/Twr4J6U-qoo

10) **STAUS invita al Rector de la UNISON a reanudar el diálogo**
https://youtu.be/q5xcxEIGrXw

11) **STAUS y STEUS sollicitan audiencia a la Gobernadora y al Congreso del Estado**
https://youtu.be/5HF4D8-RtS0

12) **Cierran las puertas de la UNISON y colocan las banderas rojinegras STAUS y STEUS**
https://youtu.be/OrJ7R2xYkdA

13) **El STAUS dice SI a la Huelga**
https://youtu.be/G6WxKQ_HRz8

14) **Se manifiesta en Rectoría la Asamblea General Extraordinaria Permanente del STAUS**
https://youtu.be/jqyGbI6ACSQ

15) **Realiza STAUS Curso de Inducción en Hermosillo**

https://youtu.be/HCNkUKDf4Jo

16) **Curso intensivo de preparación para el examen EXCOBA STAUS -Biol ogía** 1
https://youtu.be/UjsFxtlPBQ4

17) **Curso intensivo de preparación para el examen EXCOBA STAUS -Mate máticas 2**
https://youtu.be/nHNAMMnAII8

18) **Curso intensivo de preparación para el examen EXCOBA STAUS - Soci ología 1**
https://youtu.be/i9A6_Nl59OA

19) **Curso intensivo de preparación para el examen EXCOBA STAUS -Mate máticas 1** https://youtu.be/SN5Tx55EmWE

C) 4 Programas de STAUS Radio producidos y transmitidos por Radio Universidad

D) 3 Avisos importantes publicados en STAUS en Línea

1) Cita STAUS a reunión de Consejo General de Delegados este lunes 29 de abril de 2019

http://staus.mx/documents/Avisos_Importantes/20190425202743_24-04-2019_Citatorio_CGD.pdf

2) Convocatoria Apoyo a Eventos Académicos (Mayo de 2019)

http://staus.mx/documents/Avisos_Importantes/20190423213612_CONVOCATORIA_DE_APOYO_MAYO_2019_lista.pdf

3) Dictamen de Apoyo a Eventos Académicos (Abril de 2019)

http://staus.mx/documents/Avisos_Importantes/20190403214349_DICTAMEN_DE_APOYOS_A_EVENTOS_ACADEMICOS_CORRESPONDIENTE_AL_MES_DE_ABRIL_DE_2019.pdf

E) 1 Convocatoria publicada en STAUS en Línea

Convocatoria Apoyo a Eventos Académicos (Mayo de 2019)

http://staus.mx/documents/Documentos/20190423213524_CONVOCATORIA_DE_APOYO_MAYO_2019_lista.pdf

F) 1 Dictamen publicado en STAUS en Línea

Dictamen de Apoyo a Eventos Académicos (Abril de 2019)

http://staus.mx/documents/Documentos/20190403221125_DICTAMEN_DE_APOYOS_A_EVENTOS_ACADEMICOS_CORRESPONDIENTE_AL_MES_DE_ABRIL_DE_2019.pdf

G) 2 Esquelas publicadas en STAUS en Línea

El Sindicato de Trabajadores Académicos de la Universidad de Sonora, se une a la profunda pena que embarga a la familia y amigos de nuestro compañero:

Mtro. Raymundo León Rojas

De la Delegación de Ciencias Sociales Navojoa

Por su sensible fallecimiento

Descanse en paz

Respetuosamente
Dr. Cuauhtémoc González Valdez
Secretario General del STAUS

10 de abril de 2019

El Sindicato de Trabajadores Académicos de la Universidad de Sonora, se une a la profunda pena que embarga a la familia y amigos de nuestro compañero:

Mtro. Franz Rudolph Wicker Ditch

De la Delegación del DIPA

Por su sensible fallecimiento

Descanse en paz

Respetuosamente
Dr. Cuauhtémoc González Valdez
Secretario General del STAUS

01 de abril de 2019

H) Actualización en el banner de Revisión Contractual con 25 notas/documentos

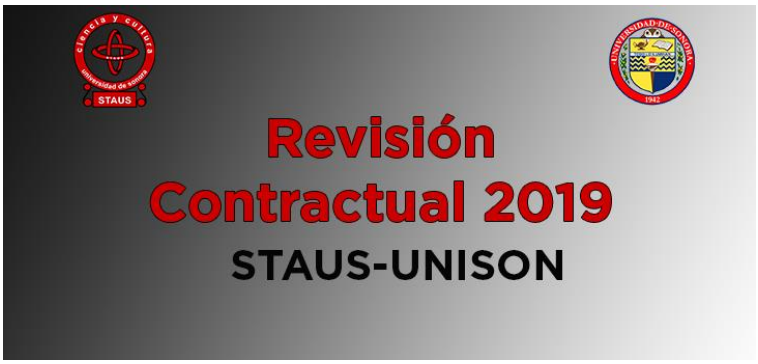

Presenta STAUS los Acuerdos de la Asamblea General Extraordinaria del lunes 1 de abril de 2019

Se manifiesta en Rectoría la Asamblea General Extraordinaria Permanente del STAUS

Último ofrecimiento por la UNISON al STAUS del 1 de abril de 2019: Revisión Contractual 2019

El STAUS dice SI a la Huelga

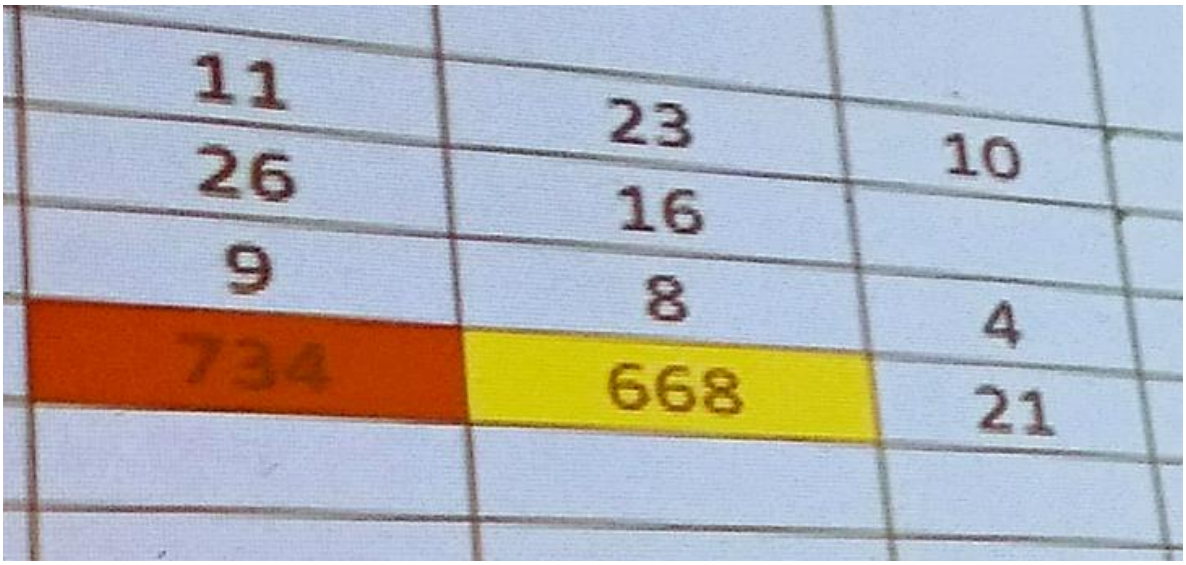

<u>Cierran las puertas de la UNISON y colocan las banderas rojinegras STAUS y STEUS</u>

[Presenta STAUS los acuerdos de la Reunión del Comité General de Huelga (03 de abril de 2019)]

STAUS invita al Rector de la UNISON a reanudar el diálogo

Entrega STAUS propuesta a la Administración Universitaria (06 de abril de 2019)

Recibe STAUS documento con ofrecimientos de Rectoría de la UNISON (09 de Abril de 2019)

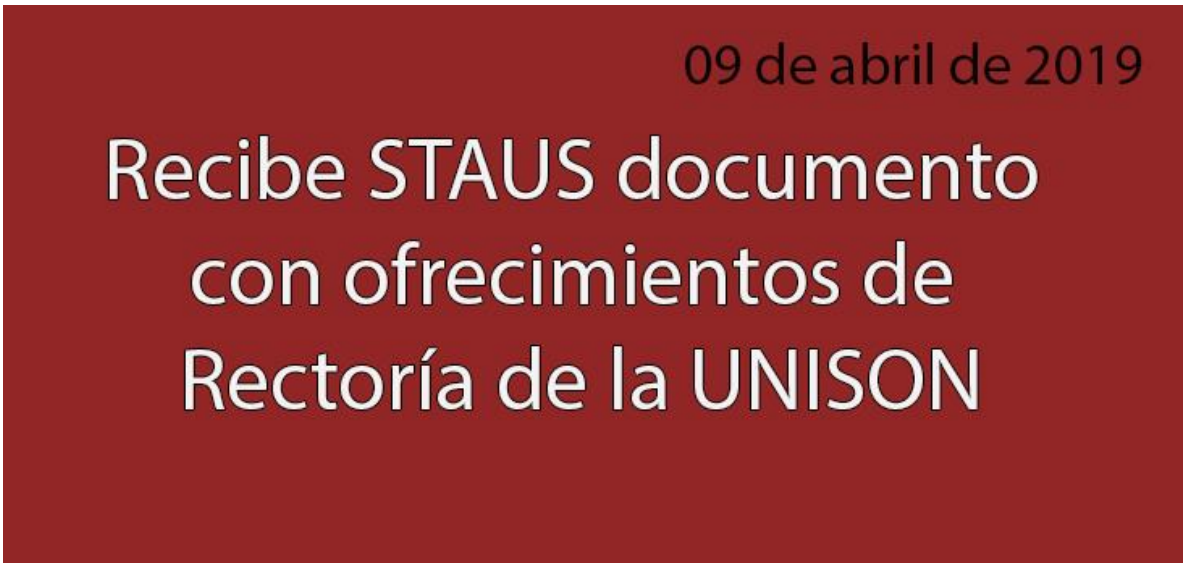

Cita STAUS a Reunión de Comité General de Huelga, este Martes 09 de Abril, a las 17:00 horas

SINDICATO DE TRABAJADORES ACADÉMICOS DE LA UNIVERSIDAD DE SONORA

Hermosillo, Sonora a 9 de abril de 2019

C I T A T O R I O

COMITÉ GENERAL DE HUELGA

«INTEGRANTE_DEL_COMITÉ_GENERALDE_HUELGA»
INTEGRANTE EL COMITÉ GENERAL DE HUELGA
DELEGACIÓN: «DELEGACIÓN»
P R E S E N T E.-

Por este conducto me permito citarlo(a), a **Sesión** de la Asamblea General Permanente del **COMITÉ GENERAL DE HUELGA,** que se llevará a cabo el **MARTES 09 DE ABRIL** a las **17:00 HORAS, en el Local Sindical del STAUS**

BAJO EL SIGUIENTE ORDEN DEL DÍA

1) **Lista de asistencia.**
2) **Aprobación del Orden del Día.**
3) **Análisis del Último Ofrecimiento.**
4) **Acuerdos y Tareas.**
5) **Asuntos Generales.**

Por la importancia de los temas a tratar, se le solicita su atenta y puntual asistencia.

ATENTAMENTE
"CIENCIA Y CULTURA"
MTRO. CUAUHTÉMOC GONZÁLEZ VALDEZ
SECRETARIO GENERAL

C.C.P.- ARCHIVO

Niños Héroes no. 101, entre Garmendia y Guerrero. Colonia Centro. C.P. 83000
Hermosillo, Sonora, México. Teléfonos: (01 662) 311-28-02, 311-24-96 y 311-12-64
www.staus.mx

[Presenta STAUS los acuerdos de la Reunión del Comité General de Huelga (09 de abril de 2019)]

Se presenta el cuadro comparativo de lo solicitado por las demandas de la Huelga del STAUS y la Respuesta por la Rectoría

CUADRO COMPARATIVO DE LO SOLICITADO POR STAUS COMO DEMANDAS DE LA HUELGA Y LA RESPUESTA POR OFICIO DE LA RECTORÍA

ANEXO 1 DEMANDAS DE LA HUELGA DEL STAUS		Respuesta de la Administración Universitaria, Oficio R/171B/2019
I.	**Demandas generales**	
i.	Se exige a la administración universitaria que se comprometa con un plan de austeridad, que reduzca los sueldos de los altos funcionarios a lo que marca el Convenio Marco de Colaboración para el Apoyo Financiero que firma la Universidad con la SEP y el Gobierno del Estado y que se eliminen los contratos de asesores.	No hay respuesta.
ii.	Acuerdo para discutir y elaborar una propuesta bilateral de EPA.	La Universidad está de acuerdo en discutir con el STAUS las propuestas de modificación del EPA que éste le presente y someter al Colegio Académico las que se acuerden por las partes.
iii.	Acuerdo para promover bilateralmente, al interior de la comunidad universitaria, una discusión amplia sobre la democratización de la Universidad, el modelo de universidad y el modelo educativo, que requiere la institución. Para tal efecto, durante los semestre 2019-1 y 2019-2 se organizarán de manera conjunta foros,	La Universidad promoverá al interior de la comunidad universitaria, una discusión amplia sobre el modelo educativo en la Universidad en los semestre 2019-1 y 2019-2.

Entrega STAUS el oficio al Rector con la solicitud del Comité de Huelga de las precisiones a los ofrecimientos recibidos el 09 de abril de 2019

Sindicato de Trabajadores Académicos de la Universidad de Sonora

Hermosillo, Sonora, a 10 de abril de 2019

Oficio 10/04/2019

Dr. Enrique Fernando Velázquez Contreras
Rector de la Universidad de Sonora
Presente.

El que suscribe, Dr. Cuauhtémoc González Valdez, Secretario General del Sindicato de Trabajadores Académicos de la Universidad de Sonora, con el debido respeto me dirijo a usted, para informarle que el Comité General de Huelga del STAUS analizó los ofrecimientos contenidos en su oficio R/171B/2019 y consideró necesario solicitarle respuesta y precisiones a los siguientes aspectos:

[Recibe STAUS el documento con las precisiones a los ofrecimientos realizados por el Rector de la UNISON el 09 de abril de 2019]

"El saber de mis hijos hará mi grandeza"

UNIVERSIDAD DE SONORA

Rectoría

Hermosillo, Sonora. 11 de abril de 2019.
Oficio No. R/177/2019

STAUS RECIBIDO 9:05 hrs.

Dr. Cuauhtémoc González Valdez
Secretario General
Sindicato de Trabajadores Académicos de la Universidad de Sonora, STAUS
Presente

En alcance al oficio No. R/171B/2019, y en respuesta a su oficio No. 10/04/2019, le hago llegar las respuestas y precisiones de la Institución a los puntos planteados por la organización sindical:

[Cita STAUS a reunión de Comité General de Huelga, este jueves 11 de Abril, a las 12:00 horas]

SINDICATO DE TRABAJADORES ACADÉMICOS DE LA UNIVERSIDAD DE SONORA

Hermosillo, Sonora a 10 de abril de 2019

CITATORIO

COMITÉ GENERAL DE HUELGA

Se presenta el cuadro comparativo de lo solicitado por las demandas de la Huelga del STAUS y la Respuesta por la Rectoría (11 de abril de 2019)

de junio del 2019 y que se especifique que este programa es temporal.	
10. Que en la propuesta para indeterminar a técnicos académicos, con un tiempo de al menos 4 años de antigüedad en la plaza, se establezca como plazo para indeterminar a los 5 técnicos académicos, antes de que concluya el mes de mayo del presente año.	Aceptan la solicitud
11. Que la Universidad se comprometa a contar con un módulo de atención médica en el campus Caborca antes de que inicie el semestre 2019-2.	Compromiso de realizar gestiones ante el ISSSTESON, que permitan contar con un módulo de atención médica en el campus Caborca en el semestre 2019-2.
12. Que se resuelva el caso de hostigamiento laboral de la maestra Fabiola Díaz Meza del campus Cajeme (Punto 1 del anexo al Pliego de Violaciones al CCT).	La Universidad elaborará un protocolo de atención a denuncias de hostigamiento laboral que pondrá a consideración del STAUS.

Decide el Comité de Huelga del STAUS citar a Asamblea General Extraordinaria este viernes 12 de Abril a las 9:00 horas

STAUS decidirá este viernes 12 de abril si se levanta la huelga o no en la UNISON

Cita STAUS Asamblea General Extraordinaria, este viernes 12 de abril a las 9:00 horas

Entrega STAUS un documento al Rector de la UNISON con la solicitud de respuesta sobre algunos aspectos que el Comité de Huelga considera importantes

Sindicato de Trabajadores Académicos de la Universidad de Sonora

Hermosillo, Sonora, a 11 de abril de 2019

Oficio 11/04/2019

Recibí 8:45 p.m. 11/04/2019

Dr. Enrique F. Velázquez Contreras
Rector de la Universidad de Sonora
Presente.

El que suscribe, Dr. Cuauhtémoc González Valdez, Secretario General del Sindicato de Trabajadores Académicos de la Universidad de Sonora, con el debido respeto me dirijo a usted, para informarle que el Comité General de Huelga del STAUS analizó el total de ofrecimientos contenidos en los diversos oficios entregados durante la presente revisión

Presenta STAUS la respuesta del Rector a los aspectos solicitados

"El saber de mis hijos hará mi grandeza"

UNIVERSIDAD DE SONORA

Rectoría

Hermosillo, Sonora. 12 de abril de 2019.
Oficio No. R/179/2019

Dr. Cuauhtémoc González Valdez
Secretario General
Sindicato de Trabajadores Académicos de la
Universidad de Sonora, STAUS
Presente

En respuesta a su oficio 11/04/2019 manifiesto a Usted lo siguiente:

Desde el inicio del proceso de negociación en el mes de febrero, se realizaron dos veces por semana reuniones de las comisiones negociadoras UNISON-STAUS donde se atendieron las demandas que planteó del Sindicato en la propuesta de Contrato Colectivo de Trabajo (2019-2021) y en el Pliego petitorio 2019.

STAUS decide levantar la Huelga en la UNISON

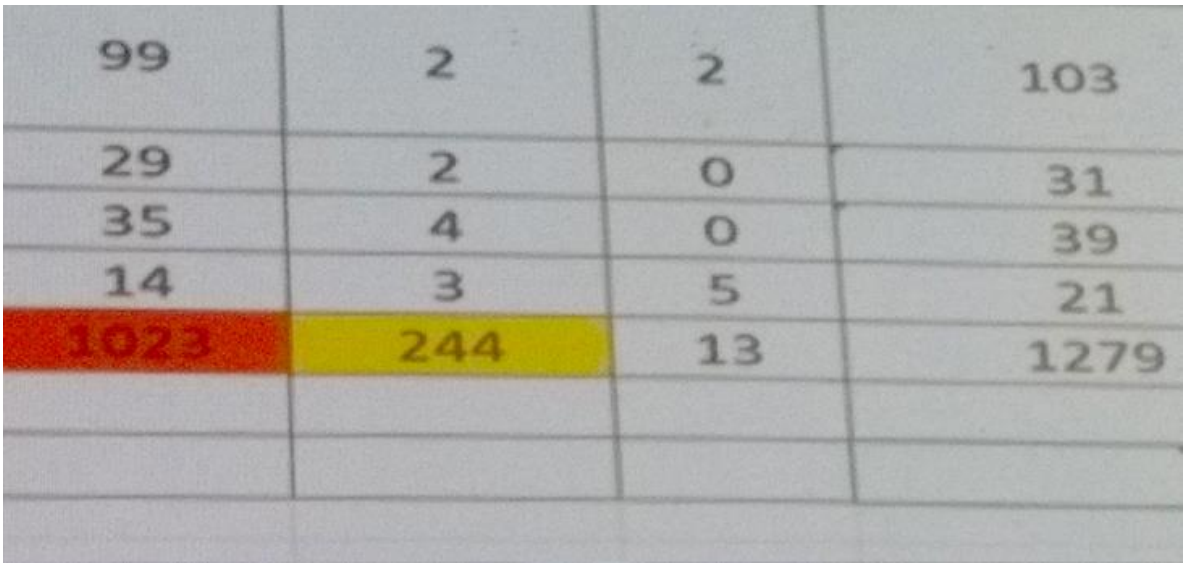

99	2	2	103
29	2	0	31
35	4	0	39
14	3	5	21
1023	244	13	1279

Notifica STAUS a la JLCA el levantamiento de Huelga y entrega las instalaciones a la UNISON

[Presenta STAUS la propuesta de Convenio de Revisión Contractual 2019]

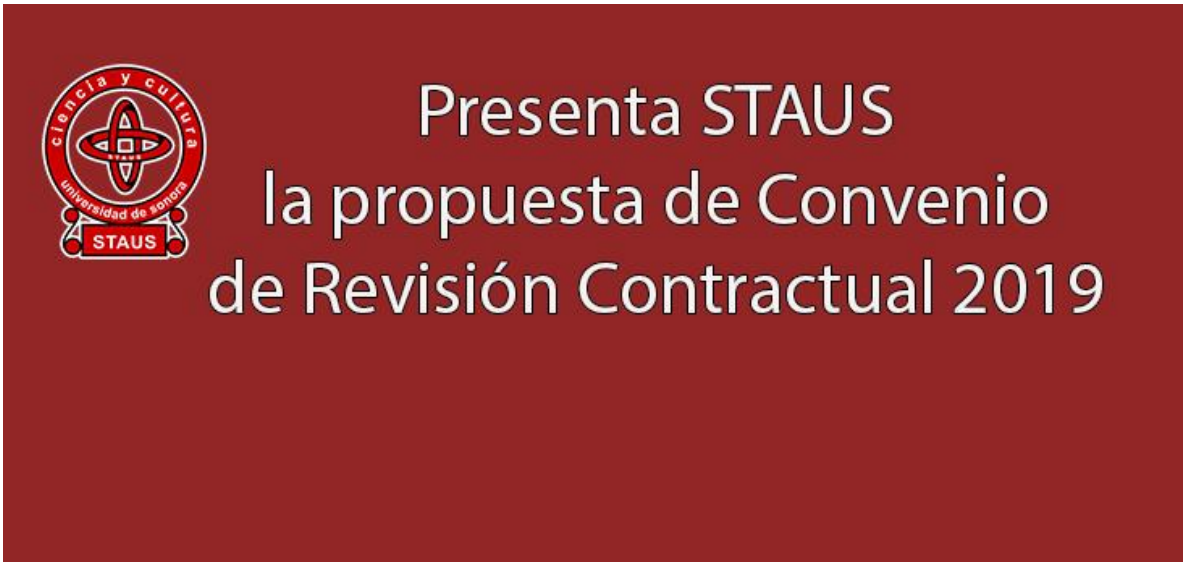

Entrega STAUS al Rector la propuesta de Convenio de Revisión Contractual 2019

SINDICATO DE TRABAJADORES ACADÉMICOS DE LA UNIVERSIDAD DE SONORA

UNIVERSIDAD DE SONORA
RECIBIDO
24 ABR. 2019
SECRETARÍA GENERAL ADMINISTRATIVA

Hermosillo, Sonora a 24 de Abril de 2019
Oficio No. STyC/072/2019

UNIVERSIDAD DE SONORA
RECIBIDO
24 ABR. 2019
RECTORÍA

DR. ENRIQUE FERNANDO VELÁZQUEZ CONTRERAS
Rector de la Universidad de Sonora
Presente.-

En relación a la revisión contractual y al acuerdo establecido en la audiencia sostenida en la Junta Local de Conciliación y Arbitraje, del día 12 de abril del presente año, referente a exhibir el Convenio de la Revisión Contractual ante la mencionada Junta, para efecto de que sea sancionado en términos de ley, me permito enviarle la propuesta del STAUS de dicho Convenio y sus respectivos Anexos, en el entendido que quedan algunos aspectos por definir por los órganos de dirección del Sindicato y que en breve se precisarán. Es intención del STAUS firmar a la brevedad el Convenio en mención, por lo que le solicitamos una respuesta a nuestra propuesta.

Sin otro particular, me despido de ustedes agradeciendo su atención.

Atentamente
"Ciencia y Cultura"
DR. SERGIO BARRAZA FÉLIX
Secretario de Trabajo y Conflictos
STAUS

C.c.p. DR. CUAUHTÉMOC GONZÁLEZ VALDEZ.- Secretario General del STAUS
C.c.p. DRA. ROSA MARÍA MONTESINOS CISNEROS.- Secretaria General Administrativa de la Universidad de Sonora
C.c.p. CONSEJO GENERAL DE DELEGADOS DEL STAUS
C.c.p. ARCHIVO

Niños Héroes no. 101, entre Garmendia y Guerrero. Colonia Centro. C.P. 83000
Hermosillo, Sonora, México. Teléfonos: (01 662) 311-28-02, 311-24-96 y 311-12-64
www.staus.mx

I)30 Actualizaciones de noticias en el periódico STAUS en Línea información nacional e internacional

J) 130 Publicaciones en Facebook

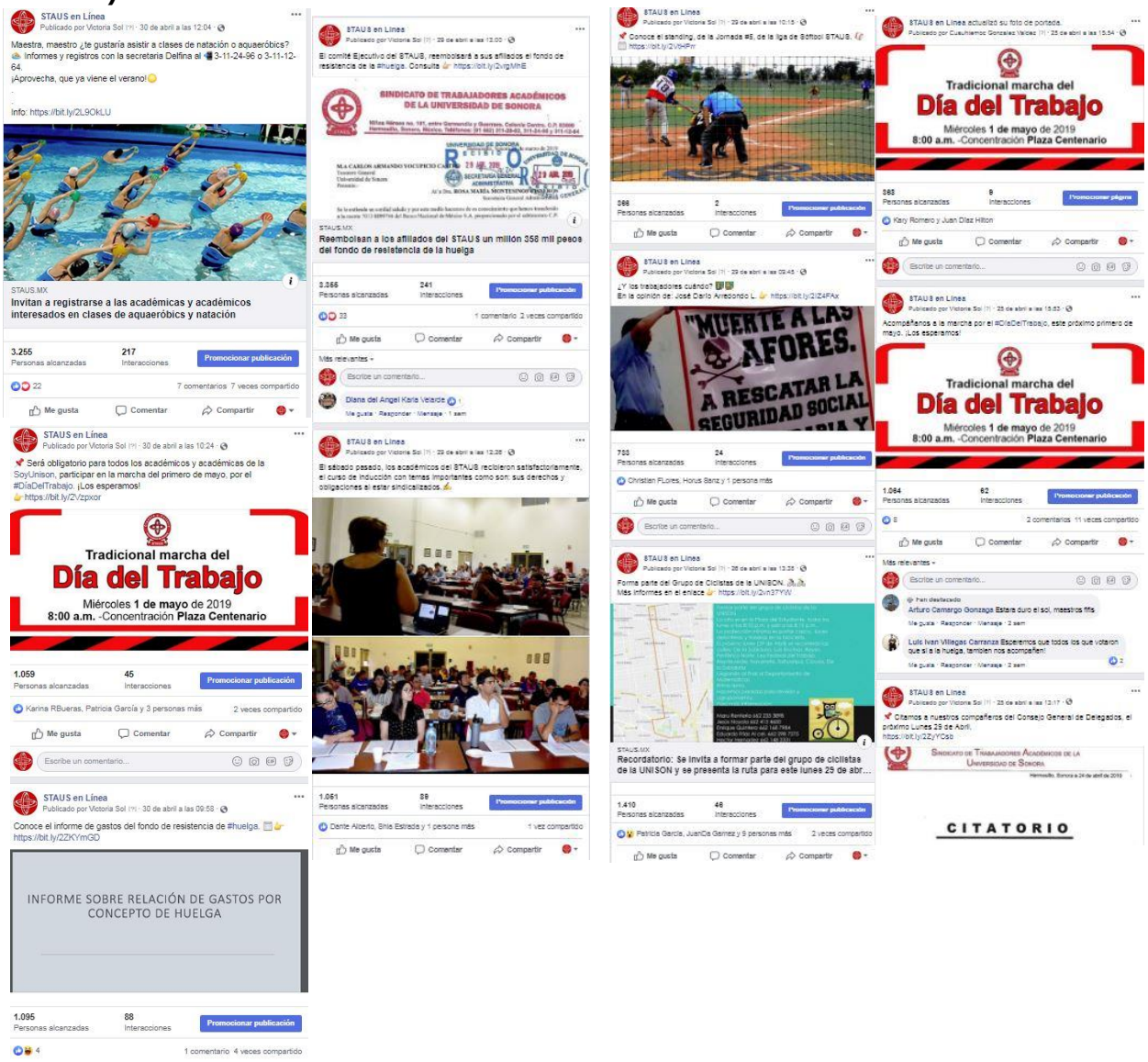

STAUS en Línea
Publicado por Victoria Sol [?] · 24 de abril a las 19:03 ·

¡Lleno total! En el inicio del curso intensivo presencial del examen EXCOBA para hijas e hijos de maestros del STAUS.
Si aún no te habías enterado, conoce los próximos días a impartir
https://bit.ly/2XIOgjA

1.374 Personas alcanzadas · 108 Interacciones · Promocionar publicación

Alma García Haro, Patricia García y 8 personas más · 3 veces compartido

Me gusta · Comentar · Compartir

Escribe un comentario...

STAUS en Línea
Publicado por Victoria Sol [?] · 24 de abril a las 18:01 ·

Conoce la propuesta que STAUS entregó al Rector de la BoyUnison, con la Revisión Contractual 2019.
https://bit.ly/2GAUVJV

SINDICATO DE TRABAJADORES ACADÉMICOS DE LA UNIVERSIDAD DE SONORA

UNIVERSIDAD DE SONORA
RECIBIDO
SECRETARÍA GENERAL ADMINISTRATIVA

UNIVERSIDAD DE SONORA
RECIBIDO
SECRETARÍA GENERAL

DR. ENRIQUE FERNANDO VELÁZQUEZ CONTRERAS
Rector de la Universidad de Sonora
Presente.-

En relación a la revisión contractual y al acuerdo establecido en la asamblea sostenida en la Junta Local de Conciliación y Arbitraje, del día 12 de abril del presente año, referente a exhibir el Convenio de la Revisión Contractual ante la mencionada Junta, para efectos de que sea sancionado en términos de ley, se pondrá enviarle la propuesta del STAUS de dicho Convenio y sus respectivos Anexos, en el entendido que quedan algunos aspectos por definir por los órganos de dirección del Sindicato y que en breve se presentarán. En atención del STAUS firmar a la brevedad el Convenio en mención, por lo que le solicitamos una respuesta a nuestra propuesta.

1.079 Personas alcanzadas · 79 Interacciones · Promocionar publicación

Thermo Nieblas · 1 vez compartido

Me gusta · Comentar · Compartir

STAUS en Línea
Publicado por Cuauhtemoc Gonzalez Valdez [?] · 13 de abril ·

El Imparcial informa:

ELIMPARCIAL.COM
Logra el Staus ocupar 140 plazas y aumento en sueldo y prestaciones

5.836 Personas alcanzadas · 642 Interacciones · Promoción no disponible

126 · 5 comentarios 24 veces compartido

Me gusta · Comentar · Compartir

Más relevantes

Escribe un comentario...

Rafael Perez El profesor Sergio Barraza es un maestro excelente y un excelente ejemplo para los maestros
Me gusta · Responder · Mensaje · 4 sem

Laura Yeomans STAUS en Línea yo creo es pertinente aclarar esta nota en cuanto a lo de las plazas, su número y situación ...
Me gusta · Responder · Mensaje · 4 sem

Ver 3 comentarios más

STAUS en Línea
Publicado por Victoria Sol [?] · 12 de abril ·

Se notifica a la Junta Local de Conciliación y Arbitraje, levantamiento de #huelga y entrega de instalaciones de BoyUnison.
https://bit.ly/2UxfhO4

STAUS.MX
Notifica STAUS a la JLCA el levantamiento de Huelga y entrega las instalaciones a la UNISON

2.746 Personas alcanzadas · 188 Interacciones · Promocionar publicación

29 · 1 comentario 12 veces compartido

Me gusta · Comentar · Compartir

Más relevantes

Escribe un comentario...

STAUS en Línea
Publicado por Cuauhtemoc Gonzalez Valdez [?] · 24 de abril a las 17:47 ·

Numerosa asistencia hoy al curso de preparación sobre el exámen de admisión a la UNISON, dirigido a hijos de maestras y maestros del STAUS.

2.421 Personas alcanzadas · 289 Interacciones · Promocionar publicación

16 · 2 comentarios 5 veces compartido

Me gusta · Comentar · Compartir

Más relevantes

Escribe un comentario...

Ana Patriola Mungarro Juvera Y a los que no son hijos... pues que les vaya bien
Digo.. ahora se puso de moda ir a cursos, antes te la aventabas con la pura bendición jajaja
Me gusta · Responder · Mensaje · 2 sem

1 respuesta

STAUS en Línea
Publicado por Victoria Sol [?] · 22 de abril a las 15:46 ·

Esta fue la propuesta de convenio entre Rectoría de BoyUnison y STAUS para el periodo 2019-2021: https://bit.ly/2KX7Ef

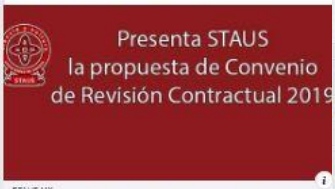

STAUS.MX
Presenta STAUS la propuesta de Convenio de Revisión Contractual 2019

STAUS en Línea
Publicado por Cuauhtemoc Gonzalez Valdez [?] · 12 de abril ·

El Imparcial informa:

7.935 reproducciones

ELIMPARCIAL.com transmitió en vivo.
12 de abril ·

Me gusta esta página

Entrega Staus instalaciones de la Universidad de Sonora, mil 24 académicos votaron por terminar la huelga.

Mira este video con tus amigos · Ver videos en grupo

671 Personas alcanzadas · 4 Interacciones · Promoción no disponible

Cynthie Bosa, Raul Alfonso Paez Leal y 2 personas más · 3 veces compartido

Me gusta · Comentar · Compartir

Escribe un comentario...

STAUS en Línea
Publicado por Victoria Sol [?] · 12 de abril ·

Oficialmente la BoyUnison abre sus puertas. La #Huelga por parte de STAUS ha terminado.

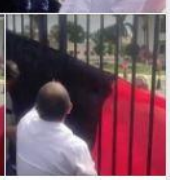

8.468 Personas alcanzadas · 1.290 Interacciones · Promocionar publicación

179 · 4 comentarios 53 veces compartido

Me gusta · Comentar · Compartir

STAUS en Línea
Publicado por Israel Takaki [?] · 23 de abril a las 12:15 ·

Lanza STAUS la Convocatoria de Apoyo a Eventos Académicos correspondiente al mes de mayo de 2019 http://staus.mx/...r1092-lanza-staus-la-convocatoria-de-apoyo...

STAUS.MX
Lanza STAUS la Convocatoria de Apoyo a Eventos Académicos correspondiente al mes de mayo de 2019

1.247 Personas alcanzadas · 82 Interacciones · Promocionar publicación

Juan Diaz Hilton · 4 veces compartido

Me gusta · Comentar · Compartir

Escribe un comentario...

STAUS en Línea
Publicado por Israel Takaki [?] · 22 de abril a las 15:51 ·

Invita STAUS al Curso Intensivo Presencial de preparación para el Examen de Admisión EXCOBA de la UNISON http://staus.mx/...r1091-invita-staus-al-curso-intensivo-pres...

STAUS.MX
Invita STAUS al Curso Intensivo Presencial de preparación para el Examen de Admisión EXCOBA de la UNISON

6.277 Personas alcanzadas · 490 Interacciones · Promocionar publicación

37 · 24 comentarios 31 veces compartido

Me gusta · Comentar · Compartir

Más relevantes

Escribe un comentario...

Samantha Alhumeda Adriana Cuevas Rogelio Eduardo Coronado Stephanie Molina Diana Valdez Victor Manuel Castrejon Miranda José Pelro
Me gusta · Responder · Mensaje · 2 sem

2

STAUS en Línea transmitió en vivo.
Publicado por Cuauhtemoc Gonzalez Valdez [?] · 12 de abril ·

Entrega STAUS las instalaciones.

Mira este video con tus amigos · Ver videos en grupo

4.837 Personas alcanzadas · 581 Interacciones · Promocionar publicación

60 · 2 comentarios 35 veces compartido · 2,4 mil reproducciones

Me gusta · Comentar · Compartir

Más relevantes

Escribe un comentario...

Carlos Paredes 8:52 Ya aoran la mitad
Me gusta · Responder · 4 sem

Alex Nieblas · 2:27 Buena lucha maestros
Me gusta · Responder · 4 sem

STAUS en Línea
Publicado por Victoria Sol [?] · 12 de abril ·

STAUS decide levantar la Huelga en la BoyUnison. Los resultados fueron:
✅ 1023 votos por levantar la huelga.
❌ 244 votos por no levantar la huelga.
⭕ 13 votos nulos.
http://staus.mx/...n...r1088-staus-decide-levantar-la-la-huelga

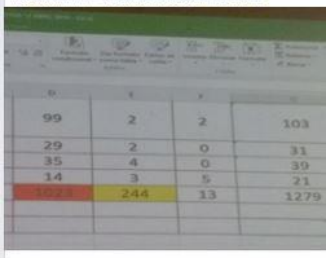

20.869 Personas alcanzadas · 2.894 Interacciones · Promocionar publicación

154 · 36 comentarios 149 veces compartido

STAUS en Línea
Publicado por Israel Takaki [?] · 22 de abril a las 15:46 ·

Invitación al curso de inducción al STAUS, este sábado 27 de Abril de 2019, de 9:00 a.m. a 2:00 p.m. en el auditorio sindical http://staus.mx/...r1090-invitacion-al-curso-de-induccion-al-...

STAUS.MX
Invitación al curso de inducción al STAUS, este sábado 27 de Abril de 2019, de 9:00 a.m. a 2:00p.m. en el auditorio sindical

2.807 Personas alcanzadas · 164 Interacciones · Promocionar publicación

17 · 1 comentario 6 veces compartido

Me gusta · Comentar · Compartir

Más relevantes

Escribe un comentario...

Ira Rod Salvador Icedo
Me gusta · Responder · Mensaje · 2 sem

STAUS en Línea
Publicado por Israel Takaki [?] · 22 de abril a las 15:35 ·

Se invita a formar parte del grupo de ciclistas de la UNISON: Inicia este lunes 22 de abril de 2019 http://staus.mx/...r1089-se-invita-a-formar-parte-del-grupo-d...

STAUS.MX
Se invita a formar parte del grupo de ciclistas de la UNISON: Inicia este lunes 22 de abril de 2019

2.628 Personas alcanzadas · 127 Interacciones · Promocionar publicación

Patricia García, Rodolfo Ruiz y 27 personas más · 10 veces compartido

STAUS en Línea transmitió en vivo.
Publicado por Israel Takaki [?] · 12 de abril ·

STAUS decide levantar la Huelga en la UNISON
Rueda de prensa con el Dr. Cuauhtémoc Gonzalez Valdez, Secretario General del STAUS.

Mira este video con tus amigos · Ver videos en grupo

4.200 Personas alcanzadas · 382 Interacciones · Promocionar publicación

42 · 9 comentarios 38 veces compartido · 2 mil reproducciones

Me gusta · Comentar · Compartir

Más relevantes

Escribe un comentario...

Alma Gaz Las historia es la parte fundamental de los hechos en la vida, pero se han encargado de borrarla para las nuevas generaciones, está no existe para ellos, se vive hoy , por lo que las luchas y logros de muchos con muerte y sangre no importa ...!!! Saber... Ver más
Me gusta · Responder · 4 sem

Ver 6 comentarios más

STAUS en Línea
Publicado por Victoria Sol [?] · 12 de abril ·

Recordatorio: Asamblea General Extraordinaria a partir de las 9:00 a.m., en el Centro de las Artes.

1.621 Personas alcanzadas · 74 Interacciones · Promocionar publicación

Mariam Valles, Paola Ibarra Hernandez y 16 personas más · 1 vez compartido

Me gusta · Comentar · Compartir

Escribe un comentario...

STAUS en Línea
Publicado por Victoria Sol · 11 de abril

Requerimos al Rector de SoyUnison, respuesta sobre algunos aspectos que el Comité de Huelga considera importantes. 👇
https://bit.ly/2DaqLMN

Sindicato de Trabajadores Académicos de la Universidad de Sonora

Hermosillo, Sonora, a 11 de abril de 2019
Oficio 11/04/2019

Dr. Enrique F. Velázquez Contreras
Rector de la Universidad de Sonora
Presente.

El que suscribe, Dr. Cuauhtémoc González Valdez, Secretario General del Sindicato de Trabajadores Académicos de la Universidad de Sonora, con el debido respeto me dirijo a usted, para informarle que el Comité General de Huelga del STAUS analizó el total de ofrecimientos contenidos en los diversos oficios entregados durante la presente revisión.

3.028 Personas alcanzadas | 465 Interacciones | Promocionar publicación
17 | 5 comentarios 6 veces compartido
Me gusta · Comentar · Compartir
Más relevantes
Escribe un comentario...
Han destacado
Vilma Cha Temas de fondo que no se deben dejar pasar 👍 · 4
Me gusta · Responder · Mensaje · 4 sem
Ver 2 respuestas más
Clotilde Barbier la lucha sigue...necesitamos seguir unidos para meter presión...hacer paros en rectoría, para sacar esos "asesores" que cuestan tanto de manera inexplicable, mandar las denuncias a las autoridades fiscales correspondientes - federales de preferencia- , ... Ver más · 2
Me gusta · Responder · Mensaje · 4 sem
Ver una respuesta más

STAUS en Línea
Publicado por Victoria Sol · 11 de abril

A todas y todos los miembros activos del STAUS, los esperamos en el Centro de Artes. 👊

2.912 Personas alcanzadas | 167 Interacciones | Promocionar publicación
35 | 1 comentario 15 veces compartido
Me gusta · Comentar · Compartir
Más relevantes
Escribe un comentario...
Jose Manuel Noriega Mendoza Mejor trato a quienes queremos con pasión seguir impartiendo clases, iluminando el camino de estudiantes.
Me gusta · Responder · Mensaje · 4 sem

STAUS en Línea
Publicado por Victoria Sol · 10 de abril

Se autoriza por parte de la Junta de Conciliación y Arbitraje, que personal de emergencia pueda seguir laborando dentro de la SoyUnison, en el periodo de huelga.
https://bit.ly/2G3GThT

Gobierno del Estado de Sonora
JUNTA LOCAL DE CONCILIACIÓN Y ARBITRAJE DEL ESTADO DE SONORA. SECCIÓN: COLECTIVOS. EXPEDIENTE NO. 04/2019

STAUS.MX
Personal de Emergencia autorizado por la Junta Local de Conciliación y Arbitraje, para ingresar a la Universidad de...

3.316 Personas alcanzadas | 406 Interacciones | Promocionar publicación
21 | 12 veces compartido
Me gusta · Comentar · Compartir
Escribe un comentario...

STAUS en Línea
Publicado por Cuauhtemoc Gonzalez Valdez · 10 de abril

UNIRADIONOTICIAS.COM
Solicitará Staus a Rectoría precisiones sobre último ofrecimiento

6.371 Personas alcanzadas | 1.000 Interacciones | Promocionar publicación
73 | 5 comentarios 24 veces compartido
Me gusta · Comentar · Compartir
Más relevantes
Escribe un comentario...
Villaseñor Rocey En los ofrecimientos utilizan frases como: la universidad gestionará; la universidad promoverá... Lo cual no compromete a las autoridades a resolver ciertos conflictos. Mañana...

STAUS en Línea está con Cuauhtemoc Gonzalez Valdez.
Publicado por Victoria Sol · 11 de abril

Mañana hay votación 👊, STAUS decidirá levantamiento o no de la #Huelga en SoyUnison.
https://bit.ly/2Z7Y8sH

6.190 Personas alcanzadas | 999 Interacciones | Promocionar publicación
77 | 27 comentarios 32 veces compartido
Me gusta · Comentar · Compartir
Más relevantes
Escribe un comentario...
Hiram LQ Con el permiso de todos, los sindicalizados, necesitan sus vacaciones de semana santa, ekiusmi · 1
Me gusta · Responder · Mensaje · 4 sem
Walter O. Valdez Carlos Valdez Soto 😢 1
Me gusta · Responder · Mensaje · 4 sem
Ver 8 comentarios más

STAUS en Línea
Publicado por Victoria Sol · 11 de abril

Se decide durante Comité de Huelga: citar a Asamblea General Extraordinaria.
https://bit.ly/2Uxc4hp

3.164 Personas alcanzadas | 371 Interacciones | Promocionar publicación
31 | 11 veces compartido
Me gusta · Comentar · Compartir
Escribe un comentario...

STAUS en Línea
Publicado por Cuauhtemoc Gonzalez Valdez · 10 de abril

STAUS entrega precisiones de los ofrecimientos recibidos por parte de Rectoría.
https://bit.ly/2Z2Y6Cv

STAUS.MX
Entrega STAUS el oficio al Rector con la solicitud del Comité de Huelga de las precisiones a los ofrecimientos recibidos el 09 de abril de 2019
Este miércoles 10 de abril de 2019, el Sindicato...

2.009 Personas alcanzadas | 192 Interacciones | Promocionar publicación
10 | 1 comentario 2 veces compartido
Me gusta · Comentar · Compartir
Más relevantes
Escribe un comentario...
Arturo García Y el plan de austeridad? Es necesario el bajarle los salarios a los altos mandos · 1
Me gusta · Responder · Mensaje · 4 sem

STAUS en Línea
Publicado por Victoria Sol · 10 de abril

Las demandas de la huelga del Staus y la respuesta por parte de Rectoría de SoyUnison. 👇
https://bit.ly/2YZh29f

CUADRO COMPARATIVO DE LO SOLICITADO POR STAUS COMO DEMANDAS DE LA HUELGA Y LA RESPUESTA POR OFICIO DE LA RECTORÍA

STAUS.MX
Se presenta el cuadro comparativo de lo solicitado por las demandas de la Huelga del STAUS y la Respuesta por la...

4.514 Personas alcanzadas | 669 Interacciones | Promocionar publicación
Valeria Buelna, Hans Egli y 37 personas más | 29 veces compartido
Me gusta · Comentar · Compartir
Escribe un comentario...

STAUS en Línea
Publicado por Victoria Sol · 10 de abril

Estas son las principales problemáticas del quehacer diario de los trabajadores académicos de la SoyUnison:
❌La mala administración de los recursos
❌Falta de transparencia

Plazas académicas de tiempo completo
¿Sabes cuántas plazas de MTC le tiene autorizadas la SEP a la UNISON?
Autorizadas: 1,264
Indeterminadas: 986
Diferencia: 278
...ablas que entre 100 y 120 plazas de MTC nunca fueron contratadas por la universidad!

STAUS en Línea
Publicado por Victoria Sol · 11 de abril

Este jueves 11 de abril, nuestros compañeros del STEUS deciden aceptar los ofrecimientos por parte de Rectoría de SoyUnison y levantar el movimiento de huelga. 👉 https://bit.ly/2Z1VZyZ

STAUS.MX
STEUS levanta la Huelga
El Sindicato de Trabajadores y Empleados de la Universidad de Sonora,...

17.287 Personas alcanzadas | 3.036 Interacciones | Promocionar publicación
189 | 42 comentarios 114 veces compartido
Me gusta · Comentar · Compartir
Más relevantes
Escribe un comentario...
Karla Areli Gerardo Lupita Chavez L Cecilia Rodriguez Gonzalez Edith Torres Paco GE · 2
Me gusta · Responder · Mensaje · 4 sem
Karla Areli Gerardo Karinaa Rodriguez Franco Gallegos
Me gusta · Responder · Mensaje · 4 sem
Ver 21 comentarios más

STAUS en Línea
Publicado por Victoria Sol · 11 de abril

Este es el cuadro comparativo con las demandas del STAUS y la reciente respuesta por parte de Rectoría.
👉 https://bit.ly/2YZh29f

CUADRO COMPARATIVO DE LO SOLICITADO POR STAUS COMO DEMANDAS DE LA HUELGA Y LA RESPUESTA POR OFICIO DE LA RECTORÍA

STAUS.MX
Se presenta el cuadro comparativo de lo solicitado por las demandas de la Huelga del STAUS y la Respuesta por la...

1.906 Personas alcanzadas | 143 Interacciones | Promocionar publicación
7 | 1 comentario 10 veces compartido
Me gusta · Comentar · Compartir

STAUS en Línea
Publicado por Victoria Sol · 10 de abril

Como resultado de la reunión del Comité General de huelga del Staus, existen avances en los ofrecimientos, sin embargo, se necesita respuesta para lo siguiente. 👇 https://bit.ly/2KsVQkH

STAUS.MX
Presenta STAUS los acuerdos de la Reunión del Comité General de Huelga (09 de abril de 2019)

5.493 Personas alcanzadas | 687 Interacciones | Promocionar publicación
53 | 32 veces compartido
Me gusta · Comentar · Compartir
Escribe un comentario...

STAUS en Línea
Publicado por Victoria Sol · 9 de abril

Los Sindicatos Situam y Stunam, se solidarizan con la lucha que los trabajadores académicos y universitarios mantenemos.
https://bit.ly/2VAij0e

STAUS.MX
Se solidarizan SITUAM y STUNAM con la Huelga del STAUS y STEUS

5.128 Personas alcanzadas | 412 Interacciones | Promocionar publicación
Loly Morales, Fernanda Soltero y 61 personas más | 28 veces compartido

STAUS en Línea
Publicado por Victoria Sol · 11 de abril

Conoce la respuesta por parte del Rector de la SoyUnison, con las precisiones a los puntos planteados por el Staus. 👉
https://bit.ly/2G5IG7O

UNIVERSIDAD DE SONORA
Rectoría

Hermosillo, Sonora, 11 de abril de 2019.

Dr. Cuauhtémoc González Valdez
Secretario General
Sindicato de Trabajadores Académicos de la Universidad de Sonora, STAUS
Presente

STAUS.MX
Recibe STAUS el documento con las precisiones a los ofrecimientos realizados por el Rector de la UNISON el 09 d...

5.836 Personas alcanzadas | 817 Interacciones | Promocionar publicación
40 | 2 comentarios 23 veces compartido
Me gusta · Comentar · Compartir
Más relevantes
Escribe un comentario...
Ibet Rivera Nada que ver con lo q piden los de estaus! · 2
Me gusta · Responder · Mensaje · 4 sem
Ibet Rivera Y los asesorees se quedaran con esos sueldos o q onda? · 1
Me gusta · Responder · Mensaje · 4 sem

STAUS en Línea
Publicado por Victoria Sol · 11 de abril

Hoy, reunión del Comité General de Huelga. Los esperamos.
https://bit.ly/2P6K9Ij

SINDICATO DE TRABAJADORES ACADÉMICOS DE LA UNIVERSIDAD DE SONORA
Hermosillo, Sonora a 10 de abril de 2019

CITATORIO
COMITÉ GENERAL DE HUELGA
«INTEGRANTE_DEL_COMITÉ_GENERAL_DE_HUELGA»
INTEGRANTE EL COMITÉ GENERAL DE HUELGA
DELEGACIÓN «DELEGACIÓN»

STAUS.MX
Cita STAUS a reunión de Comité General de Huelga, este jueves 11 de Abril, a las 12:00 horas

4.026 Personas alcanzadas | 339 Interacciones | Promocionar publicación
Viridiana Leal, JuanDa Gamez y 23 personas más | 11 veces compartido

STAUS en Línea
Publicado por Victoria Sol · 9 de abril

Para nuestros compañeros del STAUS.
📌 https://bit.ly/2UI18wx

SINDICATO DE TRABAJADORES ACADÉMICOS DE LA UNIVERSIDAD DE SONORA
Hermosillo, Sonora a 9 de abril de 2019

CITATORIO
COMITÉ GENERAL DE HUELGA
«INTEGRANTE_DEL_COMITÉ_GENERAL_DE_HUELGA»
INTEGRANTE EL COMITÉ GENERAL DE HUELGA
DELEGACIÓN «DELEGACIÓN»

STAUS.MX
Cita STAUS a Reunión de Comité General de Huelga, este Martes 09 de Abril, a las 17:00 horas

4.884 Personas alcanzadas | 419 Interacciones | Promocionar publicación
35 | 19 veces compartido
Me gusta · Comentar · Compartir
Escribe un comentario...

STAUS en Línea
Publicado por Victoria Sol · 9 de abril

¡Por una pronta solución del presente conflicto de huelga!

18.764 Personas alcanzadas | 4.868 Interacciones | Promocionar publicación

STAUS en Línea
Publicado por Victoria Sol [?] · 9 de abril

Los invitamos al Foro de Solidaridad con la Huelga STAUS - STEUS.

2.638 Personas alcanzadas · 164 Interacciones · Promocionar publicación

24 · 24 veces compartido

Me gusta · Comentar · Compartir

Escribe un comentario...

STAUS en Línea
Publicado por Victoria Sol [?] · 9 de abril

Recibimos por parte de rectoría de SoyUnison, la propuesta con los ofrecimientos hacia las demandas que los trabajadores académicos realizamos. Accede a https://bit.ly/2FYYOYK

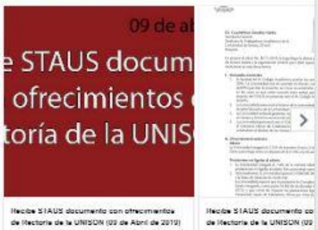

Recibe STAUS documento con ofrecimientos de Rectoría de la UNISON (09 de Abril de 2019)

Recibe STAUS documento co de Rectoría de la UNISON (09

3.900 Personas alcanzadas · 741 Interacciones · Promocionar publicación

26 · 1 comentario 14 veces compartido

Me gusta · Comentar · Compartir

Más relevantes

Escribe un comentario...

Eduardo Cadena Dávila Annie García
Me gusta · Responder · Mensaje · 4 sem

STAUS en Línea
Publicado por Israel Takaki [?] · 8 de abril

Manifiesto del STAUS al pueblo de Sonora y a la Comunidad Universitaria http://staus.mx/.../1066-manifiesto-del-staus-al-pueblo-de-so...

Al pueblo de Sonora
A la comunidad Universitaria:

¡Este no es un conflicto Salarial!

Por una pronta solución del presente conflicto de huelga STAUS

22.390 Personas alcanzadas · 3.860 Interacciones · Promocionar publicación

131 · 4 comentarios 289 veces compartido

Me gusta · Comentar · Compartir

Más relevantes

Escribe un comentario...

Moises Vera Ahora se ve algo más allá del inglés económico
Me gusta · Responder · Mensaje · 5 sem

Iván Quetzalcoatl Hernández Jesus Chavez
Me gusta · Responder · Mensaje · 5 sem

Ver 2 comentarios más

STAUS en Línea
Publicado por Israel Takaki [?] · 8 de abril

Asiste STAUS al diálogo con estudiantes http://staus.mx/.../1065-asiste-staus-al-dialogo-con-estudian...

STAUS.MX
Asiste STAUS al diálogo con estudiantes
El Dr. Cuauhtémoc González Valdez, Secretario General del Sindicato de...

4.714 Personas alcanzadas · 284 Interacciones · Promocionar publicación

LA Cloe Tellez, Rodolfo Ruiz y 33 personas más · 17 veces compartido

STAUS en Línea transmitió en vivo.
Publicado por Israel Takaki [?] · 8 de abril

1.879 Personas alcanzadas · 386 Interacciones · Promocionar publicación

26 · 2 comentarios 17 veces compartido 1,5 mil reproducciones

Me gusta · Comentar · Compartir

Más relevantes

Escribe un comentario...

Rony Camacho · 0:14 Rony Camacho escucha
Me gusta · Responder · 5 sem

Anahi Oropeza · 0:25 ¿Habrá clases mañana?
Me gusta · Responder · 5 sem

STAUS en Línea transmitió en vivo.
Publicado por Israel Takaki [?] · 8 de abril

Asiste STAUS al diálogo con estudiantes de la UNISON.

2.730 Personas alcanzadas · 527 Interacciones · Promocionar publicación

42 · 1 comentario 22 veces compartido 1,4 mil reproducciones

Me gusta · Comentar · Compartir

Más relevantes

Escribe un comentario...

STAUS en Línea
Publicado por Cuauhtemoc Gonzalez Valdez [?] · 8 de abril

Familia Rosas
5 de abril
Me gusta esta página

El comité ejecutivo del SIATCIAD, mostrando apoyo solidario con nuestros compañeros de STAUS y STEUS...

2.741 Personas alcanzadas · 416 Interacciones · Promoción no disponible

Yocelin Arriaga, Juan Arvizu y 49 personas más · 9 veces compartido

Me gusta · Comentar · Compartir

Escribe un comentario...

STAUS en Línea
Publicado por Cuauhtemoc Gonzalez Valdez [?] · 8 de abril

El imparcial informa:

Información sobre este sitio web

ELIMPARCIAL.COM
En busca de finalizar huelga, Staus emite propuesta al rector de la Unison

7.193 Personas alcanzadas · 1.282 Interacciones · Promoción no disponible

67 · 3 comentarios 39 veces compartido

Me gusta · Comentar · Compartir

Más relevantes

Escribe un comentario...

Juan Carlos Irigoyen -El rector: No!

STAUS en Línea
Publicado por Cuauhtemoc Gonzalez Valdez [?] · 8 de abril

Opinión de Janny Barrera en SDP Noticias:

SDPNOTICIAS.COM
Huelga por asesores en la Universidad de Sonora
A las cuatro universidades que a inicios de este año en México estallaron ...

4.776 Personas alcanzadas · 549 Interacciones · Promocionar publicación

35 · 1 comentario 33 veces compartido

Me gusta · Comentar · Compartir

Más relevantes

Escribe un comentario...

Alma Gaz Excelentes voceros maestros Dennis , Vargas , López Olivarría ..!!!
Me gusta · Responder · Mensaje · 5 sem

STAUS en Línea
Publicado por Israel Takaki [?] · 8 de abril

Realizan marcha STAUS y STEUS en busca de solución a sus demandas y resolver el conflicto de Huelga en la UNISON http://staus.mx/.../1064-realizan-marcha-staus-y-steus-en-bus...

STAUS.MX
Realizan marcha STAUS y STEUS en busca de solución a sus demandas y resolver el conflicto de Huelga en la UNISON

5.687 Personas alcanzadas · 426 Interacciones · Promocionar publicación

51 · 53 veces compartido

Me gusta · Comentar · Compartir

STAUS en Línea
Publicado por Israel Takaki [?] · 8 de abril

Recordatorio: Se convoca a marcha del STAUS y STEUS este lunes 08 de abril de 2019, a las 9:00 a.m. http://staus.mx/.../1063-recordatorio-se-convoca-a-marcha-del...

STAUS.MX
Recordatorio: Se convoca a marcha del STAUS y STEUS este lunes 08 de abril de 2019, a las 9:00 a.m.

3.393 Personas alcanzadas · 133 Interacciones · Promocionar publicación

Hiram Félix Rosas, Alma Soto y 20 personas más · 25 veces compartido

Me gusta · Comentar · Compartir

Escribe un comentario...

STAUS en Línea
Publicado por Israel Takaki [?] · 8 de abril

Entrega STAUS propuesta a la Administración Universitaria (06 de abril de 2019) http://staus.mx/.../1062-entrega-staus-propuesta-a-la-adminis...

STAUS.MX
Entrega STAUS propuesta a la Administración Universitaria (06 de abril de 2019)

4.874 Personas alcanzadas · 309 Interacciones · Promocionar publicación

24 · 29 veces compartido

Me gusta · Comentar · Compartir

Escribe un comentario...

STAUS en Línea transmitió en vivo.
Publicado por Victoria Sol [?] · 8 de abril

Llegamos a Palacio de Gobierno.

3.387 Personas alcanzadas · 689 Interacciones · Promocionar publicación

51 · 20 comentarios 83 veces compartido 1,7 mil reproducciones

Me gusta · Comentar · Compartir

Más relevantes

Escribe un comentario...

Luis Enrique Karam Niebla · 0:33 Pónganse a trabajar.
Me gusta · Responder · 5 sem
1 respuesta

Alma Iliana García Canedo · 25:01 Luis Javier López Loustaunau si tu estas tan a gusto viviendo en la corrupción, pues sigue así. Te respeto. Pero tu respeta también a los que no estamos de acuerdo.
Me gusta · Responder · 5 sem

Ver 5 comentarios más

STAUS en Línea transmitió en vivo.
Publicado por Victoria Sol [?] · 8 de abril

Iniciamos nuestra marcha, Staus y Steus.

6.164 Personas alcanzadas · 968 Interacciones · Promocionar publicación

93 · 11 comentarios 38 veces compartido 3,1 mil reproducciones

STAUS en Línea
Publicado por Israel Takaki [?] · 8 de abril

STAUS invita al Rector de la UNISON a reanudar el diálogo http://staus.mx/.../1060-staus-invita-al-rector-de-la-unison-...

STAUS.MX
STAUS invita al Rector de la UNISON a reanudar el diálogo
El Dr. Cuauhtémoc González Valdez, Secretario General del , STAUS,...

2.874 Personas alcanzadas · 99 Interacciones · Promocionar publicación

Mireya Scarone, Hiram Félix Rosas y 23 personas más · 9 veces compartido

Me gusta · Comentar · Compartir

Escribe un comentario...

STAUS en Línea
Publicado por Israel Takaki [?] · 8 de abril

STAUS y STEUS informan a estudiantes sobre la situación actual de la Huelga en la UNISON http://staus.mx/.../1059-staus-y-steus-informan-a-estudiantes...

STAUS.MX
STAUS y STEUS informan a estudiantes sobre la situación actual de la Huelga en la UNISON

4.283 Personas alcanzadas · 454 Interacciones · Promocionar publicación

30 · 2 comentarios 19 veces compartido

Me gusta · Comentar · Compartir

Más relevantes

Escribe un comentario...

María Fernanda STAUS en Línea ¿Qué va a pasar con el examen de admisión ahora que hay huelga?
Me gusta · Responder · Mensaje · 5 sem
1 respuesta

STAUS en Línea
Publicado por Cuauhtémoc González Valdez [?] · 6 de abril ·

Entrevista concedida hoy a la radio ABC de la Ciudad de México por el secretario general del STAUS, Dr. Cuauhtémoc González Valdez, en torno al movimiento de huelga en la Universidad de Sonora.

705 reproducciones

Rafael Trujano está con Cuauhtémoc González Valdez y 5 personas más.
6 de abril ·

Entrevista en Frecuencia Laboral a nuestro compañero Sno. Gral., del STAUS, Cuauhtémoc González la mañana de este 060419.

609 Personas alcanzadas · 37 Interacciones · Promoción no disponible

8 · 6 veces compartido

Me gusta · Comentar · Compartir

Escribe un comentario...

STAUS en Línea
Publicado por Cuauhtémoc González Valdez [?] · 6 de abril ·

Expreso informa:

EXPRESO.COM.MX
El Staus busca una audiencia formal con el rector para reiniciar diálogo

2.065 Personas alcanzadas · 87 Interacciones · Promocionar publicación

8 · 1 comentario · 9 veces compartido

Me gusta · Comentar · Compartir

Más relevantes

Escribe un comentario...

César Romero Ramos Reiniciar?!
Me gusta · Responder · Mensaje · 5 sem

STAUS en Línea
Publicado por Israel Takaki [?] · 5 de abril ·

Recordatorio a los estudiantes de la UNISON: Reunión de carácter informativa sobre el actual proceso de huelga este viernes 5 de Abril de 2019
http://staus.mx/.../1055-recordatorio-a-los-estudiantes-de-la...

STAUS.MX
Recordatorio a los estudiantes de la UNISON: Reunión de carácter informativa sobre el actual proceso de huelga este...

4.039 Personas alcanzadas · 310 Interacciones · Promocionar publicación

23 · 1 comentario · 31 veces compartido

Me gusta · Comentar · Compartir

Más relevantes

Escribe un comentario...

Gabby Manriquez Dafne Campa
Me gusta · Responder · Mensaje · 5 sem

STAUS en Línea transmitió en vivo.
Publicado por Cuauhtémoc González Valdez [?] · 5 de abril ·

Transmisión en vivo hoy sobre la colocación de la bandera roj/negra en el Cerro de la Campana.

1.860 Personas alcanzadas · 274 Interacciones · Promocionar publicación

31 · 4 comentarios · 10 veces compartido · 892 reproducciones

Me gusta · Comentar · Compartir

Más relevantes

Escribe un comentario...

Fan destacado
Lily Enolnas 1:45 Y dónde andarán esos hijos (estudiantes preocupados) que de más de 32 mil hubo máximo 40 en la plática con sindicatos?
Me gusta · Responder · 5 sem

STAUS en Línea transmitió en vivo.
Publicado por Israel Takaki [?] · 6 de abril ·

STAUS invita al Rector de la UNISON a reanudar el diálogo

804 Personas alcanzadas · 87 Interacciones · Promocionar publicación

3 · 2 comentarios · 2 veces compartido · 337 reproducciones

Me gusta · Comentar · Compartir

Más relevantes

Escribe un comentario...

Helodys Ort 0:23 Pueden pasar foto del documento que entregaron?
Me gusta · Responder · 5 sem

STAUS en Línea 0:51

Me gusta · Responder · Comentado por Israel Takaki [?] · 5 sem

STAUS en Línea transmitió en vivo.
Publicado por Israel Takaki [?] · 6 de abril ·

STAUS invita al Rector de la UNISON a reanudar el diálogo

2.083 Personas alcanzadas · 458 Interacciones · Promocionar publicación

20 · 3 comentarios · 17 veces compartido · 941 reproducciones

Me gusta · Comentar · Compartir

STAUS en Línea
Publicado por Israel Takaki [?] · 5 de abril ·

1.876 Personas alcanzadas · 139 Interacciones · Promocionar publicación

Bryan Gómez, Jesús F. Contreras y 12 personas más · 6 veces compartido

Me gusta · Comentar · Compartir

Escribe un comentario...

STAUS en Línea transmitió en vivo.
Publicado por Cuauhtémoc González Valdez [?] · 5 de abril ·

La bandera roj/negra en la punta del Cerro de la Campana

662 Personas alcanzadas · 78 Interacciones · Promocionar publicación

7 · 2 veces compartido · 367 reproducciones

Me gusta · Comentar · Compartir

Escribe un comentario...

STAUS en Línea
Publicado por Israel Takaki [?] · 6 de abril ·

Presenta STAUS los acuerdos de la Reunión del Comité General de Huelga (05 de abril de 2019) http://staus.mx/.../1058-presenta-staus-los-acuerdos-de-la-re...

STAUS.MX
Presenta STAUS los acuerdos de la Reunión del Comité General de Huelga (05 de abril de 2019)

3.632 Personas alcanzadas · 261 Interacciones · Promocionar publicación

Osvaldo Gracia Ochoa, Jorge Felix y 16 personas más · 17 veces compartido

Me gusta · Comentar · Compartir

Escribe un comentario...

STAUS en Línea
Publicado por Israel Takaki [?] · 6 de abril ·

Personal de Emergencia autorizado por la Junta Local de Conciliación y Arbitraje, para ingresar a la Universidad de Sonora durante la Huelga.
http://staus.mx/.../1054-personal-de-emergencia-para-ingresar...

STAUS.MX
Personal de emergencia para ingresar a la UNISON
Personal de Emergencia autorizado por la Junta Local de Conciliación y...

4.240 Personas alcanzadas · 682 Interacciones · Promocionar publicación

Luis F ML, Leonardo CA y 18 personas más · 18 veces compartido

Me gusta · Comentar · Compartir

Escribe un comentario...

STAUS en Línea
Publicado por Israel Takaki [?] · 5 de abril ·

Se convoca a marcha del STAUS y STEUS este lunes 08 de abril de 2019, a las 9:00 a.m. http://staus.mx/index.php/noticias/1056-marcha-staus-steus

STAUS en Línea
Publicado por Cuauhtémoc González Valdez [?] · 5 de abril ·

La bandera roj/negra en el Cerro de la Campana

6.260 Personas alcanzadas · 817 Interacciones · Promocionar publicación

95 · 13 comentarios · 21 veces compartido

Me gusta · Comentar · Compartir

Más relevantes

Escribe un comentario...

Ariel Orduño Valenzuela Luis Carlos Rivera Castro
Me gusta · Responder · Mensaje · 5 sem

Haylen Vásquez para eso si tienen dinero? porque no es la única, que cabronchos.
Me gusta · Responder · Mensaje · 5 sem · 2

5 respuestas

Ver 5 comentarios más

STAUS en Línea
Publicado por Cuauhtémoc González Valdez [?] · 5 de abril ·

Transmite en vivo El Imparcial la colocación de la bandera roj/negra en el icónico Cerro de la Campana de Hermosillo

18.065 reproducciones

elIMPARCIAL.com transmitió en vivo.
5 de abril ·

Coloca Staus bandera roj/negra en Cerro de la Campana!

Me gusta esta página

1.268 Personas alcanzadas · 169 Interacciones · Promoción no disponible

Ricardo Ortega, Alejandra Rubio y 20 personas más · 9 veces compartido

Me gusta · Comentar · Compartir

Escribe un comentario...

STAUS en Línea
Publicado por Israel Takaki [?] · 5 de abril ·

Aviso importante sobre el pago de becas hijos STAUS http://staus.mx/.../1057-aviso-importante-score-el-pago-de-be...

STAUS.MX
Aviso importante sobre el pago de becas hijos STAUS
La Secretaría de Finanzas del STAUS informa a los beneficiarios de Beca...

2.827 Personas alcanzadas · 198 Interacciones · Promocionar publicación

6 · 4 veces compartido

Me gusta · Comentar · Compartir

Escribe un comentario...

STAUS en Línea
Publicado por Israel Takaki [?] · 5 de abril ·

En estos momentos STAUS y STEUS en diálogo con los estudiantes de la UNISON

6.280 Personas alcanzadas · 1.602 Interacciones · Promocionar publicación

96 · 7 comentarios · 21 veces compartido

Me gusta · Comentar · Compartir

Más relevantes

Escribe un comentario...

Natalia Medina Simplemente hay que desanimar a los de nuevo ingreso para que no entren a la uni, se van a quedar sin trabajo y ni les huelgas los van a salvar
Me gusta · Responder · Mensaje · 5 sem · 14

3 respuestas

Jorge Castro transmiten en vivo 6
Me gusta · Responder · Mensaje · 5 sem

STAUS en Línea transmitió en vivo.
Publicado por Cuauhtémoc González Valdez [?] · 5 de abril ·

La bandera roj/negra hoy en el Cerro de la Campana

2.131 Personas alcanzadas · 476 Interacciones · Promocionar publicación

22 · 2 comentarios · 22 veces compartido · 1,1 mil reproducciones

Me gusta · Comentar · Compartir

Más relevantes

Escribe un comentario...

Maria Ella Catro Flores 1:48 Huelga
Me gusta · Responder · 5 sem

Maria Ella Catro Flores 1:39 En el cerro del bachoco pongan otra
Me gusta · Responder · 5 sem

STAUS en Línea
Publicado por Cuauhtémoc González Valdez [?] · 5 de abril ·

2.356 reproducciones

Libera Radio transmitió en vivo.
4 de abril ·

#STAUS y #STEUS entregan petición de audiencia con la Gobernadora Claudia Pavlovich en Palacio de Gobierno para despojá trasladarse al H. Congreso del Estado de Sonora.

487 Personas alcanzadas · 40 Interacciones · Promoción no disponible

Francisko Villa, Patricia García y 1 persona más · 4 veces compartido

Me gusta · Comentar · Compartir

STAUS en Línea
Publicado por Cuauhtemoc Gonzalez Valdez [?] · 4 de abril ·

Proyecto Puente informa:

PROYECTOPUENTE.COM.MX
Staus y Steus piden a Gobernadora que no recorte 108 mdp a la Unison

2.900 Personas alcanzadas · 301 Interacciones · Promocionar publicación

46 · 3 comentarios 19 veces compartido

Me gusta · Comentar · Compartir

Más relevantes

Escribe un comentario...

Samantha Escamilla Ese dinero ya voló. Con gobernantes así no se puede y los alumnos estamos pagando por sus tranzas. No se vale que nos perjudiquen de esa manera. Esperemos el lunes próximo den la cara el rector y la gobernadora
Me gusta · Responder · Mensaje · 5 sem · 2

Irene Rios Figueroa ¡¡¡Que batalla con gobernantes que no les importa la educación!!! Necesitamos mandatarios que tengan como prioridad la educación y la cultura.
Me gusta · Responder · Mensaje · 5 sem · 1

Ver un comentario más

STAUS en Línea
Publicado por Cuauhtemoc Gonzalez Valdez [?] · 4 de abril ·

El Imparcial informa:

ELIMPARCIAL.COM
Sindicatos de la Unison solicitan audiencia con la gobernadora Claudia Pavlovich

2.766 Personas alcanzadas · 136 Interacciones · Promoción no disponible

Luis Del Valle, Franciska Villa y 18 personas más · 14 veces compartido

Me gusta · Comentar · Compartir

STAUS en Línea
Publicado por Israel Takaki [?] · 4 de abril ·

Comunicado del Comité General de Huelga del STAUS a los Estudiantes de la UNISON http://staus.mx/.../1050-comunicado-del-comite-general-de-hue...

omunicado del Comité General de Hue
el STAUS a los estudiantes de la UNISON

STAUS.MX
Comunicado del Comité General de Huelga del STAUS a los Estudiantes de la UNISON

5.886 Personas alcanzadas · 2.079 Interacciones · Promocionar publicación

35 · 5 comentarios 52 veces compartido

Me gusta · Comentar · Compartir

Más relevantes

Escribe un comentario...

Carolina Duarte Michelle Fernanda Flores Quijada Alejandro Avilez Grecia Dominguez
Me gusta · Responder · Mensaje · 5 sem · 1

1 respuesta

Jove Carlos Abarca Villanueva

Me gusta · Responder · Mensaje · 5 sem · 1

Ver 2 comentarios más

STAUS en Línea
Publicado por Cuauhtemoc Gonzalez Valdez [?] · 4 de abril ·

PERFORMANCE ROJINEGRO EN LA UNIVERSIDAD DE SONORA

6.767 Personas alcanzadas · 1.759 Interacciones · Promocionar publicación

190 · 20 comentarios 15 veces compartido

STAUS en Línea
Publicado por Cuauhtemoc Gonzalez Valdez [?] · 4 de abril ·

6.333 reproducciones

ELIMPARCIAL.com transmitió en vivo.
4 de abril ·

Me gusta esta página

Staus y Steus buscan audiencia con Claudia Pavlovich

428 Personas alcanzadas · 29 Interacciones · Promoción no disponible

Franciska Villa, Jesus Lopez y 1 persona más

Me gusta · Comentar · Compartir

Escribe un comentario...

STAUS en Línea
Publicado por Cuauhtemoc Gonzalez Valdez [?] · 4 de abril ·

1.014 reproducciones

Gabriela Medina transmitió en vivo.
4 de abril ·

Me gusta esta página

¡Feliz jueves casi viernes!.. Iniciamos el noticiero Por la Libre con Gabriela Medina..

Hoy en #PorLaLibre:

La Universidad de Sonora lleva dos días cerrada por ...
Ver más

396 Personas alcanzadas · 46 Interacciones · Promoción no disponible

Franciska Villa, Patricia Garcia y 2 personas más · 1 vez compartido

Me gusta · Comentar · Compartir

STAUS en Línea transmitió en vivo.
Publicado por Israel Takaki [?] · 4 de abril ·

4.967 Personas alcanzadas · 1.311 Interacciones · Promocionar publicación

82 · 14 comentarios 86 veces compartido 2,4 mil reproducciones

Me gusta · Comentar · Compartir

Más relevantes

Escribe un comentario...

Ramon Pacheco Rodriguez 0:34 Que pedo
Me gusta · Responder · 3 sem

Lourdes Olivas 2:46 Como estudiante me afecta mucho, sin embargo como trabajadora y madre de familia apoyo a los maestros puesto que es deficiente el pago y las presentaciones, ojalá y se resuelva pronto atendiendo las necesidades de ambos sindicatos.
Me gusta · Responder · 3 sem · 1

Ver 9 comentarios más

STAUS en Línea
Publicado por Israel Takaki [?] · 4 de abril ·

Recordatorio: Invita STAUS a la Solicitud de Audiencia a la Gobernadora y al Congreso del Estado de Sonora, este jueves 4 de abril http://staus.mx/.../1049-recordatorio-invita-staus-a-la-solic...

Se invita a la comunidad académica:

Solicitud de audiencia a la Gobernadora y al Congreso del Estado de Sonora por el STAUS y STEUS

Jueves 4 de abril de 2019

Habrá un camión en la puerta principal de la UNISON a las 10:00 a.m. y se transmitirá en vivo por Facebook de STAUS en Línea a las 11:00 a.m.

STAUS.MX
Recordatorio: Invita STAUS a la Solicitud de Audiencia a la Gobernadora y al Congreso del Estado de Sonora, este juev...

2.181 Personas alcanzadas · 70 Interacciones · Promocionar publicación

10 · 10 veces compartido

Me gusta · Comentar · Compartir

Escribe un comentario...

STAUS en Línea
Publicado por Cuauhtemoc Gonzalez Valdez [?] · 4 de abril ·

Estudiantes y ex alumnos expresan sus opiniones en torno a la huelga estallada por el STAUS y el STEUS

13.707 reproducciones

Pan y Rosas Sonora
4 de abril ·

Me gusta esta página

Construyamos un movimiento estudiantil democrático e independiente, que lucha al lado de las y los trabajadores y académicos de la Universidad de Sonora

2.300 Personas alcanzadas · 628 Interacciones · Promoción no disponible

49 · 1 comentario 36 veces compartido

Me gusta · Comentar · Compartir

Más relevantes

Escribe un comentario...

Jano Valenzuela Estudiantes y ex alumnos camaradas.
Me gusta · Responder · Mensaje · 5 sem · 1

STAUS en Línea
Publicado por Israel Takaki [?] · 4 de abril ·

Realizan STAUS y STEUS Performance Rojinegro en la UNISON, Palacio de Gobierno y Congreso del Estado http://staus.mx/.../1053-realizan-staus-y-steus-performance-r...

STAUS.MX
Realizan STAUS y STEUS Performance Rojinegro en la UNISON, Palacio de Gobierno y Congreso del Estado

6.860 Personas alcanzadas · 864 Interacciones · Promocionar publicación

51 · 13 comentarios 21 veces compartido

Me gusta · Comentar · Compartir

Más relevantes

Escribe un comentario...

Juanoho Urquidi Bailamos y nos pintamos porque nos vale cuete la educacion, lo que queremos es dinero ahhhgggg
Me gusta · Responder · Mensaje · 5 sem

STAUS en Línea
Publicado por Israel Takaki [?] · 4 de abril ·

Presenta STAUS los acuerdos de la Reunión del Comité General de Huelga (03 de abril de 2019) http://staus.mx/.../1048-presenta-staus-los-acuerdos-de-la-re...

STAUS.MX
Presenta STAUS los acuerdos de la Reunión del Comité General de Huelga (03 de abril de 2019)

2.942 Personas alcanzadas · 378 Interacciones · Promocionar publicación

8 · 1 comentario 6 veces compartido

Me gusta · Comentar · Compartir

Más relevantes

Escribe un comentario...

Juanoho Urquidi Que empiecen los juegos del hambre! Jajajaja
Me gusta · Responder · Mensaje · 5 sem

STAUS en Línea
Publicado por Israel Takaki [?] · 3 de abril ·

Invita STAUS a la Solicitud de Audiencia a la Gobernadora y al Congreso del Estado de Sonora, este jueves 4 de abril http://staus.mx/.../1047-invita-staus-a-la-solicitud-de-audie...

Se invita a la comunidad académica:

Solicitud de audiencia a la Gobernadora y al Congreso del Estado de Sonora por el STAUS y STEUS

Jueves 4 de abril de 2019

Habrá un camión en la puerta principal de la UNISON a las 10:00 a.m.

STAUS.MX
Invita STAUS a la Solicitud de Audiencia a la Gobernadora y al Congreso del Estado de Sonora, este jueves 4 de abril

3.801 Personas alcanzadas · 260 Interacciones · Promocionar publicación

27 · 1 comentario 33 veces compartido

STAUS en Línea
Publicado por Israel Takaki [?] · 4 de abril ·

Cita STAUS a Reunión de Comité General de Huelga, este viernes 05 de abril, a las 12:00 horas http://staus.mx/.../1051-cita-staus-a-reunion-de-comite-gener...

CITATORIO

COMITÉ GENERAL DE HUELGA

«INTEGRANTE DEL COMITÉ GENERAL DE HUELGA»
INTEGRANTE EL COMITÉ GENERAL DE HUELGA
DELEGACIÓN «DELEGACIÓN»
PRESENTE.-

Por este conducto me permito citarte(s), a **Sesión de la Asamblea General Permanente COMITÉ GENERAL DE HUELGA**, que se llevará a cabo el **VIERNES 05 DE ABRIL** a las 1[illegible] **HORAS, en el Local Sindical del STAUS**

STAUS.MX
Cita STAUS a Reunión de Comité General de Huelga, este viernes 05 de abril, a las 12:00 horas

2.531 Personas alcanzadas · 118 Interacciones · Promocionar publicación

11 · 1 comentario 12 veces compartido

Me gusta · Comentar · Compartir

Más relevantes

Escribe un comentario...

Paulina Ploott Fernanda Ochoa
Me gusta · Responder · Mensaje · 5 sem

STAUS en Línea
Publicado por Israel Takaki [?] · 4 de abril ·

Cita STAUS a Reunión de Comisión Negociadora, este viernes 5 de Abril, a las 10:30 a.m. http://staus.mx/.../1052-citatorio-comision-negociadora-viern...

Sindicato de Trabajadores Académicos de la Universidad de Sonora

CITATORIO

COMISIÓN NEGOCIADORA

STAUS.MX
Cita STAUS a Reunión de Comisión Negociadora, este viernes 5 de Abril, a las 10:30 a.m.

1.294 Personas alcanzadas · 61 Interacciones · Promocionar publicación

STAUS en Línea
Publicado por Israel Takaki [?] · 3 de abril ·

Emite STAUS el Dictamen de Apoyo a Eventos Académicos de Abril de 2019 http://staus.mx/.../1043-dictamen-de-apoyo-a-eventos-academic...

STAUS.MX
Emite STAUS el Dictamen de Apoyo a Eventos Académicos de Abril de 2019

1.789 Personas alcanzadas · 122 Interacciones · Promocionar publicación

4 · 1 vez compartido

Me gusta · Comentar · Compartir

Escribe un comentario...

STAUS en Línea
Publicado por Israel Takaki [?] · 2 de abril ·

Cierran las puertas de la UNISON y colocan las banderas rojinegras STAUS y STEUS http://staus.mx/.../1046-cierran-las-puertas-de-la-unison-y-c...

STAUS.MX
Cierran las puertas de la UNISON y colocan las banderas rojinegras STAUS y STEUS

14.671 Personas alcanzadas · 1.739 Interacciones · Promocionar publicación

174 · 20 comentarios 150 veces compartido

Me gusta · Comentar · Compartir

Más relevantes

Escribe un comentario...

Juanoho Urquidi Que empiecen los juegos del hambre!
Me gusta · Responder · Mensaje · 3 sem

Esmeralda Ivonne Nino Padilla Lo que expresa esa foto da mucho que desear...
Me gusta · Responder · Mensaje · 3 sem

Ver 12 comentarios más

STAUS en Línea transmitió en vivo.
Publicado por Israel Takaki · 2 de abril ·

7.389 Personas alcanzadas · 1.794 Interacciones · Promocionar publicación

80 · 7 comentarios · 61 veces compartido · 3,8 mil reproducciones

Me gusta · Comentar · Compartir

Más relevantes

Escribe un comentario...

Burgos Montaño Abel · 0:12 Que culones yo andaba jugando Pokémon y me sacaron

Me gusta · Responder · 5 sem

Mirna Cordova · 0:20 Enojadisima me imagino q estas jaya

Me gusta · Responder · 5 sem

Ver 3 comentarios más

STAUS en Línea
Publicado por Israel Takaki · 2 de abril ·

El STAUS dice SI a la Huelga
El Resultado de la votación fueron 734 VOTOS HUELGA SI, 668 VOTOS HUELGA NO Y 21 VOTOS NULOS. http://staus.mx/.../noticias/1046-el-staus-dice-si-a-la-huelga

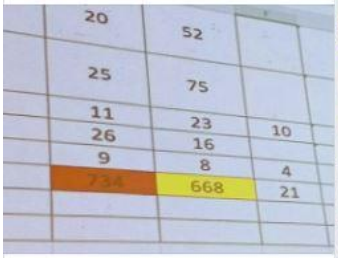

11.213 Personas alcanzadas · 1.896 Interacciones · Promocionar publicación

137 · 26 comentarios · 74 veces compartido

Me gusta · Comentar · Compartir

Más relevantes

Escribe un comentario...

Norma Violeta Parra Vergara El lunes en la marcha todos, a respaldar

Me gusta · Responder · Mensaje · 5 sem

STAUS en Línea transmitió en vivo.
Publicado por Israel Takaki · 2 de abril ·

7.612 Personas alcanzadas · 1.384 Interacciones · Promocionar publicación

50 · 32 comentarios · 57 veces compartido · 3,5 mil reproducciones

Me gusta · Comentar · Compartir

Más relevantes

Escribe un comentario...

Cruz Abraham Aguilera · 0:00 Que bueno porque no hice el reporte para mañana

Me gusta · Responder · 5 sem

Juan Carlos Cota · 9:27 Un saludo pa todos disfruten sus vacuelchons

Me gusta · Responder · 5 sem

Ver 16 comentarios más

STAUS en Línea
Publicado por Cuauhtemoc Gonzalez Valdez · 2 de abril ·

Inició hoy el proceso de votación, de las 11:00 am a las 13:00 horas, para determinar si el STAUS estalla o no huelga en la Universidad de Sonora.

9.840 Personas alcanzadas · 2.182 Interacciones · Promocionar publicación

104 · 44 comentarios · 46 veces compartido

Me gusta · Comentar · Compartir

STAUS en Línea
Publicado por Israel Takaki · 2 de abril ·

Último ofrecimiento por la UNISON al STAUS del 1 de abril de 2019: Revisión Contractual 2019 http://staus.mx/.../1044-ultimo-ofrecimiento-1-de-abril-de-20...

STAUS.MX
Último ofrecimiento por la UNISON del 1 de abril de 2019: Revisión Contractual 2019

3.208 Personas alcanzadas · 360 Interacciones · Promocionar publicación

14 · 4 veces compartido

Me gusta · Comentar · Compartir

Escribe un comentario...

STAUS en Línea
Publicado por Israel Takaki · 1 de abril ·

Se manifiesta en Rectoría la Asamblea General Extraordinaria Permanente del STAUS http://staus.mx/.../1042-se-manifiesta-en-rectoria-la-asamble...

STAUS.MX
Se manifiesta en Rectoría la Asamblea General Extraordinaria Permanente del STAUS

3.708 Personas alcanzadas · 273 Interacciones · Promocionar publicación

20 · 5 veces compartido

Me gusta · Comentar · Compartir

STAUS en Línea
Publicado por Israel Takaki · 1 de abril ·

Presenta STAUS los Acuerdos de la Asamblea General Extraordinaria del lunes 1 de abril de 2019 http://staus.mx/.../1041-presenta-staus-los-acuerdos-de-la-as...

STAUS.MX
Presenta STAUS los Acuerdos de la Asamblea General Extraordinaria del lunes 1 de abril de 2019

5.430 Personas alcanzadas · 540 Interacciones · Promocionar publicación

27 · 17 veces compartido

Me gusta · Comentar · Compartir

Escribe un comentario...

STAUS en Línea
Publicado por Israel Takaki · 1 de abril ·

Comunica STAUS al Rector que el ofrecimiento de la UNISON es insuficiente: Revisión Contractual 2019 http://staus.mx/.../1039-comunica-staus-al-rector-que-el-ofre...

STAUS.MX
Comunica STAUS al Rector que el ofrecimiento de la UNISON es insuficiente: Revisión Contractual 2019

4.714 Personas alcanzadas · 478 Interacciones · Promocionar publicación

43 · 1 comentario · 26 veces compartido

Me gusta · Comentar · Compartir

Más relevantes

STAUS en Línea
Publicado por Israel Takaki · 1 de abril ·

Resultados de la liga de softbol STAUS Jornada #4 sábado 30 de marzo de 2019 http://staus.mx/.../1038-resultados-de-la-liga-de-softbol-staus...

STAUS.MX
Resultados de la liga de softbol STAUS Jornada #4 sábado 30 de marzo de 2019

1.284 Personas alcanzadas · 21 Interacciones · Promocionar publicación

4

Me gusta · Comentar · Compartir

Escribe un comentario...

STAUS en Línea
Publicado por Israel Takaki · 1 de abril ·

Opinión de José Darío Arredondo López: La bronca universitaria por venir http://staus.mx/.../1037-opinion-de-jose-dario-arredondo-lope...

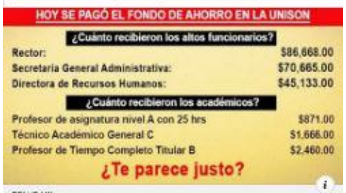

STAUS.MX
Opinión de José Darío Arredondo López: La bronca universitaria por venir

7.468 Personas alcanzadas · 1.173 Interacciones · Promocionar publicación

73 · 11 comentarios · 52 veces compartido

Me gusta · Comentar · Compartir

Más relevantes

Escribe un comentario...

k)114 twits/retwits

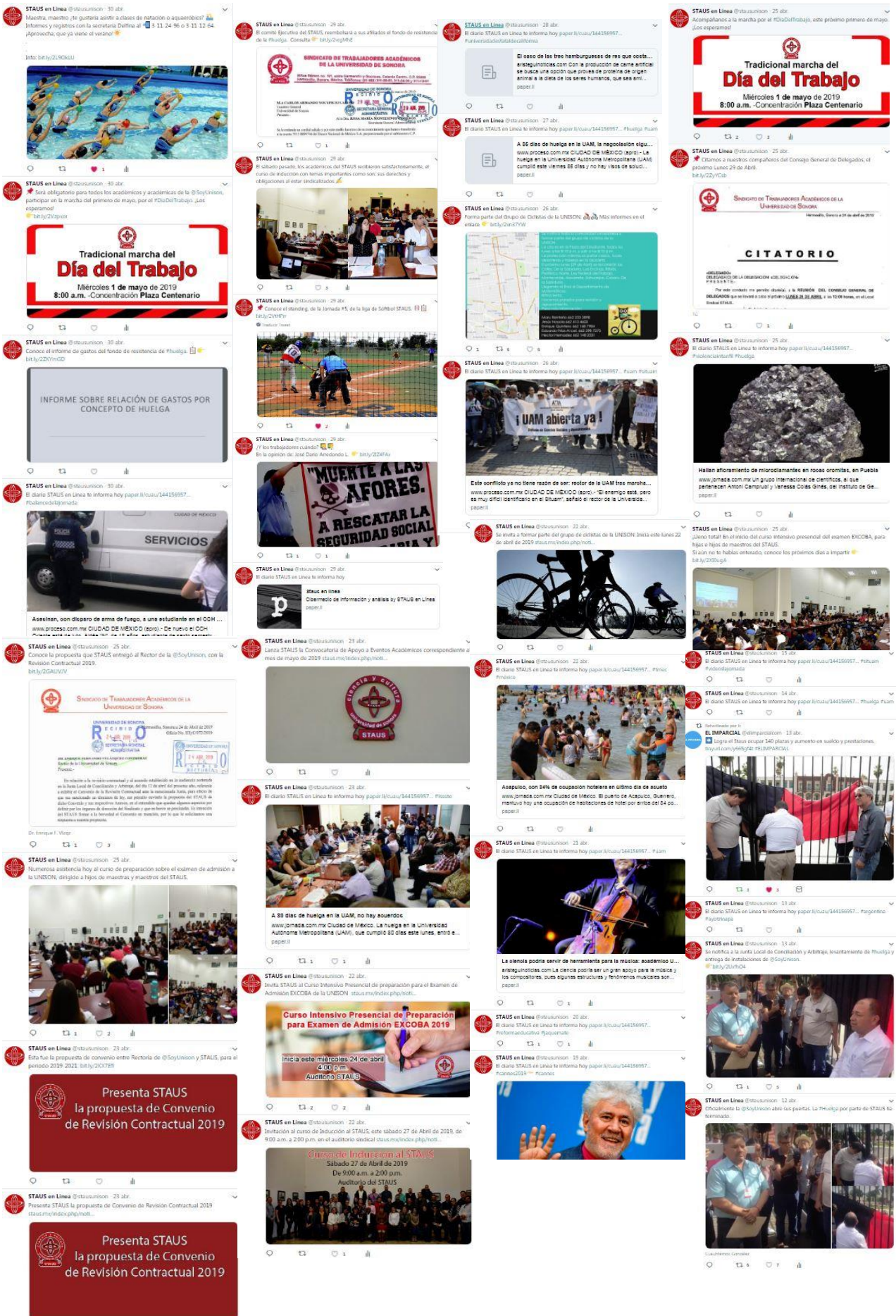

STAUS en Línea @stausunison · 12 abr.
Se decide levantar #Huelga en @SoyUnison con:
✅1023 votos a favor de levantar.
❌244 votos en contra.
⭕13 votos nulos.

STAUS en Línea @stausunison · 12 abr.
Recordatorio: Asamblea General Extraordinaria a partir de las 9:00 a.m., en el Centro de las Artes.

STAUS en Línea @stausunison · 12 abr.
El diario STAUS en Línea te informa hoy paper.li/cuau/144156957... Agradecem
a @elimparcialcom #video #muac

STAUS en Línea @stausunison · 12 abr.
Requerimos al Rector de @SoyUnison, respuesta sobre algunos aspectos que
Comité de Huelga considera importantes.
bit.ly/2DaqLMN

STAUS en Línea @stausunison · 12 abr.
A todas y todos los miembros activos del STAUS, los esperamos en el Centro d
Artes.

Ty y Cuauhtémoc Gonzalez

STAUS en Línea @stausunison · 10 abr.
Como resultado de la reunión del Comité General de huelga del Staus, existen
avances en los ofrecimientos, sin embargo, se necesita respuesta para lo
siguiente.
bit.ly/2KcVQKH

Retwitteado por ti
Juan Carlos Zúñiga @juanczuniga · 10 abr.
El @stausunison revisará las denuncias que se han publicado en @metoounison,
nos dice Cuauhtémoc González, dirigente del sindicato, hay protocolos que
implementaremos, asegura

STAUS en Línea @stausunison · 10 abr.
Los Sindicatos Situam y Stunam, se solidarizan con la lucha que los trabajadores
académicos y universitarios mantenemos.
bit.ly/2VAjQs

STAUS en Línea @stausunison · 9 abr.
Para nuestros compañeros del STAUS.
bit.ly/2UI3kex

STAUS en Línea @stausunison · 9 abr.
¿Por una pronta solución del presente conflicto de huelga?

STAUS en Línea @stausunison · 12 abr.
Mañana hay votación STAUS decidirá levantamiento o no de la #Huelga en @SoyUnison.
bit.ly/2Z7Y8sH

STAUS en Línea @stausunison · 12 abr.
Se decide durante Comité de Huelga, citar a Asamblea General Extraordinaria.
bit.ly/2Uxo4hp

STAUS en Línea @stausunison · 12 abr.
Este jueves 11 de abril, nuestros compañeros del @Stausunison deciden aceptar los ofrecimientos por parte de Rectoría de @SoyUnison y levantar el movimiento de huelga.
bit.ly/2ZEVZyZ

STAUS en Línea @stausunison · 9 abr.
Los invitamos al Foro de Solidaridad con la Huelga del STAUS STEUS.

STAUS en Línea @stausunison · 9 abr.
Recibimos por parte de rectoría de @SoyUnison, la propuesta con los ofrecimientos hacia las demandas que los trabajadores académicos realizamos.
Accede a bit.ly/2FYOYK

STAUS en Línea @stausunison · 9 abr.
El diario STAUS en Línea te informa hoy paper.li/cuau/144156957... #michoacan #unam

STAUS en Línea @stausunison · 9 abr.
Manifiesto del STAUS al pueblo de Sonora y a la Comunidad Universitaria.
staus.mx/index.php/noti...

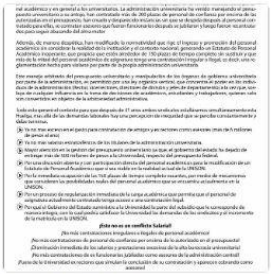

STAUS en Línea @stausunison · 9 abr.
Asisto STAUS al diálogo con estudiantes staus.mx/index.php/noti...

Retwitteado por ti

STAUS en Línea @stausunison · 11 abr.
Este es el cuadro comparativo con las demandas del STAUS y la reciente respuesta por parte de Rectoría. bit.ly/2Y2h25r

Soy Unison

STAUS en Línea @stausunison · 11 abr.
Conoce la respuesta por parte del Rector de la @SoyUnison, con las precisiones los puntos plantiados por el Staus. bit.ly/2GSJS7O

STAUS en Línea @stausunison · 11 abr.
Hoy, reunion del Comité General de Huelga. Los esperamos.
bit.ly/2P6K9ij

STAUS en Línea @stausunison · 11 abr.
El diario STAUS en Línea te informa hoy paper.li/cuau/144156957... #unam #video

Retwitteado por ti
CP Janny Barrera @CPJannyBarrera · 8 abr.
Te invito a leer mi columnna del día de hoy sobre el conflicto de Huelga en @SoyUnison y a compartirla para que la sociedad se entere de lo que se pide para levantarla. @stausunison @steusunison #Hermosillo #Sonora.
#HagámoslojuntosMx #GobiernoDeMexico.

Huelga por asesores en la Universidad de Sonora
sdpnoticias.com

STAUS en Línea @stausunison · 8 abr.
Realizan marcha STAUS y STEUS en busca de solución a sus demandas y resolver el conflicto de Huelga en la UNISON. staus.mx/index.php/noti...

Retwitteado por ti
CP Janny Barrera @CPJannyBarrera · 8 abr.
Al grito de fuera asesores de la @SoyUnison #HuelgaUnison #Hermosillo #Sonora

Al grito de fuera asesores de la @SoyUnison #HuelgaUnison #Hermo...
C.P. Janny Barrera @CPJannyBarrera

STAUS en Línea @stausunison · 11 abr.
El diario STAUS en Línea te informa hoy paper.li/cuau/144156957... #unam #video

STAUS en Línea @stausunison · 11 abr.
Se autoriza por parte de la Junta de Conciliación y Arbitraje, que personal de emergencia pueda seguir laborando dentro la @SoyUnison, en el periodo de huelga.
bit.ly/2GIGfTJ

STAUS en Línea @stausunison · 11 abr.
STAUS entrega precisiones de los ofrecimientos recibidos por parte de Rectoría.
bit.ly/2ZZY6Cv

STAUS en Línea @stausunison · 10 abr.
Solicita STAUS respuesta y precisiones a la rectoría de la Unison sobre sus ofrecimientos staus.mx/index.php/noti...

STAUS en Línea @stausunison · 10 abr.
Las demandas de la huelga del Staus y la respuesta por parte de Rectoría de @SoyUnison.
bit.ly/2Y2h25Y

STAUS en Línea @stausunison · 10 abr.
Estas son las principales problemáticas del quehacer diario de los trabajadores académicos de la @SoyUnison:
❌La mala administración de los recursos
❌Falta de transparencia

Retwitteado por ti
Libera Radio @libera_radio · 8 abr.
#DesdeLaCalle
Marchan en #Hermosillo STAUS y STEUS hacia Palacio de Gobierno.
#HuelgaUnison
Demandan los apoyos retenidos y diálogo para terminar con la #Huelga en la Universidad de Sonora. 📺Envívo m.facebook.com/story.php?stor...

Retwitteado por ti
Televisa Sonora @TeleVisaSON · 8 abr.
Los dirigentes de los sindicatos @stausunison y @steusunison presentes en #BDNoticias para hablar sobre la huelga, sus demandas y el avance en las negociaciones.
EN VIVO: televisasonora.tv/en vivo

Retwitteado por ti
lucero cayetano @cayetanoluceio · 8 abr.
@stausunison Séptimo día de huelga. Causa pérdidas millonarias. Se afecta a toda la comunidad universitaria. Incapacidad para negociar de autoridades y sindicatos @stausunison @steusunison. Sueldos de privilegio del Rector y asesores.

Juan Carlos Zúñiga @juanczuniga · 8 abr.
A seis días de la huelga en la Unison, no han iniciado las mesas de negociación: Cuauhtémoc González, dirigente @stausunison, en #Reporte100

STAUS en Línea @stausunison · 8 abr.
El diario STAUS en Línea te informa hoy paper.li/cuau/144156957... #reformaeducativa #corredelacampana

Retwitteado por ti
La Garrapata S-22 @LaGarrapataS22 · 6 abr.
Estudiantes y académicos de la UNAM se solidarizaron con las y los trabajadores y docentes de la Universidad de Sonora (UNISON), en huelga desde el pasado 2 de abril en exigencia de aumento salarial y otras demandas laborales.
lajiquieradiario.com/UNAM-Solidaridad... @LaDropDanielMX @SindicatoUAM

UNAM: Solidaridad de estudiantes y académicos con huelga en la Un...
Estudiantes y académicos de la UNAM se solidarizaron con las y los trabajadores y docentes de la Universidad de Sonora.
lajiquieradiario.com

STAUS en Línea @stausunison · 7 abr.
El diario STAUS en Línea te informa hoy paper.li/cuau/144156957... #video #enac

STAUS en Línea @stausunison · 6 abr.
Recordatorio: Se convoca a marcha del STAUS y STEUS este lunes 08 de abril de 2019, a las 9:00 a.m. staus.mx/index.php/noti...

MARCHA STAUS -STEUS
Lunes 08 de abril de 2019
09:00 a.m. - Partiendo de Plaza Emiliana de Zubeldia
Huelga en la UNISON

STAUS en Línea @stausunison · 6 abr.
Entrega STAUS propuesta a la Administración Universitaria (06 de abril de 2019)
staus.mx/index.php/noti...

06 de Abril de 2019
Entrega STAUS propuesta a la Administración Universitaria

EL IMPARCIAL @elimparcialcom · 5 abr.
Manifestación pacífica y simbólica, el Sindicato de Trabajadores Académicos de la Universidad de Sonora colocó esta mañana la bandera rojinegra en el Cerro de la Campana.
Anahi Velásquez.

STAUS en Línea @stausunison · 5 abr.
El diario STAUS en Línea te informa hoy paper.li/cuau/144156957... Agradecemos a @elimparcialcom #campeche #mixes

Retwitteado por ti
EL IMPARCIAL @elimparcialcom · 4 abr.
Sindicatos de la Unison solicitan audiencia con la gobernadora Claudia Pavlovich: tinyurl.com/yy3ta4uc #ELIMPARCIAL

Retwitteado por ti
Gabriela Medina @LaBabyMedina · 5 abr.
Hoy en #PorLaLibre hablamos en vivo con @cuau, el dirigente del @stausunison. @SoyUnison lleva dos días cerrada, todos llaman al diálogo, incluso la Gobernadora, pero el rector Enrique Velazquez no ha iniciado las mesas para buscar acuerdos con sindicatos. youtu.be/vMacnmfj-s

POR LA LIBRE
Gabriela Medina

STAUS en Línea @stausunison · 6 abr.
STAUS invita al Rector de la UNISON a reanudar el diálogo
staus.mx/index.php/noti...

STAUS en Línea @stausunison · 6 abr.
STAUS y STEUS informan a estudiantes sobre la situación actual de la Huelga en la UNISON staus.mx/index.php/noti...

STAUS en Línea @stausunison · 6 abr.
Entrevista concedida hoy a la radio ABC de la Ciudad de México por el secretario general del STAUS, Dr. Cuauhtémoc González Valdez; en torno al movimiento de huelga en la Universidad de Sonora facebook.com/trujanoratati/...

Retwitteado por ti
lucero cayetano @cayetanolucero · 6 abr.
Solicita el @stausunison y su Comité General de Huelga; audiencia formal con el rector Enrique Velázquez, en un intento de negociar y solucionar la huelga que tiene cinco días. @cuau Srio. General, dice que están dispuestos al diálogo. Exigen mejorar la academia.

Sindicato de Trabajadores Académicos de la Universidad de Sonora

Huelga en la UNISON

soycobre, joel montoya, Joel Verdugo-Cordova y 3 más

STAUS en Línea @stausunison · 5 abr.
Estudiantes expresan sus opiniones en torno a la huelga estallada por el STAUS y el STEUS en la Universidad de Sonora @yoysonora

Pan y Rosas Sonora
Construyamos un movimiento estudiantil democrático e independiente, que lucha al lado de las y los trabajadores y académicos de la Universidad de Sonora
facebook.com

Retwitteado por ti
Pan y Rosas Sonora @yoysonora · 4 abr.
Posicionamiento de Pan y Rosas Sonora en relación a la huelga de la UNISON

Pan y Rosas Sonora
23 mrt ·
El pasado 2 de abril en Hermosillo, Sonora; se llevo a cabo el estallamiento de huelga por parte de los sindicatos del STEUS y el STAUS en la Universidad de Sonora. Esta huelga se da bajo el contexto de una oleada de luchas obreras en todo el país, donde trabajadores universitarios y docentes, vienen cuestionando la irracional distribución de los recursos para la educación pública. Este hecho, nos demuestra una vez más las condiciones de desigualdad que se han generado por parte de las autoridades universitarias y del gobierno del Estado hacia las y los trabajadores.

Pan y Rosas Sonora @yoysonora · 4 abr.
Apoyo a la lucha de las y los huelguistas de la Universidad de Sonora!

Huelga en la UNISON

Estalla la huelga en la Universidad de Sonora
Tras horas de discusión en asambleas, la huelga fue avalada por 734 votos a favor en el STAUS y 768 en el STEUS.
lajiquieradiario.mx

Retwitteado por ti
Pan y Rosas Sonora @yoysonora · 4 abr.
Estudiantes en solidaridad con la huelga de la Unison, desde CCH Sur en la Ciudad de México

STAUS en Línea @stausunison · 6 abr.
Presenta STAUS los acuerdos de la Reunión del Comité General de Huelga (05 de abril de 2019) staus.mx/index.php/noti...

STAUS en Línea @stausunison · 6 abr.
Personal de Emergencia autorizado por la Junta Local de Conciliación y Arbitraje, para ingresar a la Universidad de Sonora durante el periodo de huelga.
staus.mx/index.php/noti...

Gobierno del Estado de Sonora
JUNTA LOCAL DE CONCILIACIÓN Y ARBITRAJE DEL ESTADO DE SONORA
SECCIÓN COLECTIVOS
EXPEDIENTE NO. 340/2019

STAUS en Línea @stausunison · 6 abr.
Se convoca a marcha del STAUS y STEUS este lunes 08 de abril de 2019, a las 9:00 a.m. staus.mx/index.php/noti...

MARCHA STAUS -STEUS
Lunes 08 de abril de 2019
09:00 a.m. - Partiendo de Plaza Emiliana de Zubeldia
Huelga en la UNISON

STAUS en Línea @stausunison · 6 abr.
Aviso importante sobre el pago de becas hijos STAUS staus.mx/index.php/noti...

Aviso importante
Pago de Becas Hijos STAUS

STAUS en Línea @stausunison · 5 abr.
Realizan STAUS y STEUS Performance Rojinegro en la UNISON, Palacio de Gobierno y Congreso del Estado staus.mx/index.php/noti...

STAUS en Línea @stausunison · 5 abr.
Cita STAUS a Reunión de Comité General de Huelga, este viernes 05 de abril, a las 12:00 horas staus.mx/index.php/noti...

CITATORIO
COMITÉ GENERAL DE HUELGA

STAUS en Línea @stausunison · 5 abr.
Cita STAUS a Reunión de Comisión Negociadora, este viernes 5 de Abril, a las 10:30 a.m. staus.mx/index.php/noti...

Sindicato de Trabajadores Académicos de la Universidad de Sonora
CITATORIO
COMISIÓN NEGOCIADORA

STAUS en Línea @stausunison · 5 abr.
Comunicado del Comité General de Huelga del STAUS a los Estudiantes de la UNISON staus.mx/index.php/noti...

Comunicado del Comité General de Huelga del STAUS a los estudiantes de la UNISON

STAUS en Línea @stausunison · 6 abr.
STAUS y STEUS en diálogo con los estudiantes de la UNISON

STAUS en Línea @stausunison · 5 abr.
Recordatorio a los estudiantes de la UNISON: Reunión de carácter informativa sobre el actual proceso de huelga este viernes 5 de Abril de 2019
staus.mx/index.php/noti...

Recordatorio:
Invitación a estudiantes de la UNISON a la reunión de carácter informativa sobre el actual proceso de huelga
Plaza Emiliana de Zubeldia
Viernes 5 de Abril de 2019
5:00 P.m.

STAUS en Línea @stausunison · 5 abr.
Bandera Rojinegra en el Cerro de la Campana

Retwitteado por ti
lucero cayetano @cayetanolucero · 5 abr.
Tercer día de huelga en la @Unison. @cuau líder del @stausunison, dice que colocar el anuncio de huelga en UNISON en el Cerro de la Campana, es para que las autoridades y @ClaudiaPavlovic se enteren, porque parece no se han dado cuenta que el STAUS y@STEUS están en huelga.

Huelga en la UNISON

STAUS en Línea @stausunison · 4 abr.
PERFORMANCE ROJINEGRO EN LA UNIVERSIDAD DE SONORA

STAUS en Línea @stausunison · 4 abr.
Recordatorio: Invita STAUS a la Solicitud de Audiencia a la Gobernadora y al Congreso del Estado de Sonora, este jueves 4 de abril staus.mx/index.php/noti...

Se invita a la comunidad académica:
Solicitud de audiencia a la Gobernadora y al Congreso del Estado de Sonora por el STAUS y STEUS
Jueves 4 de abril de 2019
Habrá un camión en la puerta principal de la UNISON a las 10:00 a.m. y se transmitirá en vivo por Facebook de STAUS en Línea a las 11:00 a.m.

STAUS en Línea @stausunison · 4 abr.
Presenta STAUS los acuerdos de la Reunión del Comité General de Huelga (03 de abril de 2019) staus.mx/index.php/noti...

STAUS en Línea @stausunison · 4 abr.
El diario STAUS en Línea te informa hoy paper.li/cuau/144156957... #elimparcial #rencluella

Retwitteado por ti
Uniradio Noticias @uniradionoticia · 3 abr.
Los líderes del @stausunison, @cuau y del @stausunison, Ismael Arredondo estuvieron esta mañana con @juanczuniga para #Reporte100 hablando sobre el reciente estallamiento de huelga en la Universidad de Sonora.

Líderes de Staus y Staus en entrevista con Juan Ca...
Los líderes del Staus, Cuauhtémoc González y del Steus, Ismael Arredondo, estuvieron esta mañana con Juan Carlos Zúñiga para #Reporte100 hablando sobre...
youtube.com

Retwitteado por ti

Unisadio Noticias @unisadionoticia · 3 abr.
#Reporte100 El secretario general del @stausunison, @cuau y el secretario general del @stausunison, Ismael Arredondo nos hablan del estallamiento de huelga de la #Unison.

2 · 3

STAUS en Línea @stausunison · 3 abr.
Invita STAUS a la Solicitud de Audiencia a la Gobernadora y al Congreso del Estado de Sonora, este jueves 4 de abril #staus.mx/index.php/noti...

Se invita a la comunidad académica:

Solicitud de audiencia a la Gobernadora y al Congreso del Estado de Sonora por el STAUS y STEUS

Jueves 4 de abril de 2019

Habrá un camión en la puerta principal de la UNISON a las 10:00 a.m.

2 · 3

STAUS en Línea @stausunison · 3 abr.
Emite STAUS el Dictamen de Apoyo a Eventos Académicos de Abril de 2019 #staus.mx/index.php/noti...

STAUS en Línea @stausunison · 1 abr.
El diario STAUS en Línea te informa hoy paper.li/cuau/1441569957... #fcdmx #elimparcial

STAUS en Línea @stausunison · 3 abr.
Cierran las puertas de la UNISON y colocan las banderas rojinegras STAUS y STEUS #staus.mx/index.php/noti...

1 · 3 · 22

STAUS en Línea @stausunison · 2 abr.
El STAUS dice SI a la Huelga
El Resultado de la votación fueron 734 VOTOS HUELGA SI, 668 VOTOS HUELGA NO Y 21 VOTOS NULOS #staus.mx/index.php/noti...

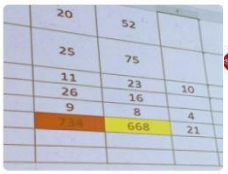

1 · 10 · 8

STAUS en Línea @stausunison · 2 abr.
Inicio hoy el proceso de votación, de las 11:00 am a las 19:00 horas, para determinar si el STAUS estalla o no huelga en la Universidad de Sonora

9 · 22

STAUS en Línea @stausunison · 2 abr.
Último ofrecimiento por la UNISON del 1 de abril de 2019: Revision Contractual 2019 #staus.mx/index.php/noti...

Último ofrecimiento enviado por la Administración Universitaria

1 de abril de 2019

2 · 3

STAUS en Línea @stausunison · 2 abr.
El diario STAUS en Línea te informa hoy paper.li/cuau/1441569957... #elimparcial #lajornadaopina

1

Retwitteado por ti

InfoSon @InfoSon1 · 1 abr.
Se reunen autoridades de la #Unison @OnRiviqueFVitor con los dirigentes de @stausunison con Cuauhtémoc Gonzalez para negociar y evitar huelga emplazada para mañana martes "hay apertura pero la asamblea aun no acepta el ofrecimiento de rectoría" informa el dirigente sindical

Soy Unison, Unison y Felipe Medina

2 · 2

STAUS en Línea @stausunison · 1 abr.
Se manifiesta en Rectoría la Asamblea General Extraordinaria Permanente del STAUS #staus.mx/index.php/noti...

Traducir Tweet

1 · 2

STAUS en Línea @stausunison · 1 abr.
Presenta STAUS los Acuerdos de la Asamblea General Extraordinaria del lunes 1 de abril de 2019 #staus.mx/index.php/noti...

Acuerdos de la Asamblea General Extraordinaria del STAUS

Lunes 1 de abril de 2019

STAUS

1

STAUS en Línea @stausunison · 1 abr.
Comunica STAUS al Rector que el ofrecimiento de la UNISON es insuficiente: Revisión Contractual 2019 #staus.mx/index.php/noti...

Sindicato de Trabajadores Académicos de la Universidad de Sonora

Hermosillo, Sonora, a 31 de marzo de 2019.

DR. ENRIQUE F. VILLEGAS CONTRERAS
RECTOR DE LA UNIVERSIDAD DE SONORA
PRESENTE.

Por este conducto, la representación legal del Sindicato de Trabajadores Académicos de la Universidad de Sonora (STAUS) otorga una respuesta mandataria y formal por escrito a los diversos documentos recibidos en fecha 28 y 29 de marzo del presente año, mediante la ofrecimiento, propuestas y respuestas que la Administración Universitaria plantea a este organizador gremial, en el cual se da la remisión contractual 2019.

Si ESTAUS se ocupa de que el ofrecimiento recibido en la administración, adicional a los bajos tabulados, lo vuelva como insuficiente y carente de sustento, ya que, de acuerdo con información oficial proporcionada por la propia Universidad, esta cuenta con los recursos económicos para dar

6 · 9

STAUS en Línea @stausunison · 1 abr.
Resultados de la liga de softbol STAUS Jornada #4 sábado 30 de marzo de 2019 #staus.mx/index.php/noti...

STAUS en Línea @stausunison · 1 abr.
Opinión de José Dario Amedondo López: La brecha universitaria por venir #staus.mx/index.php/noti...

HOY SE PAGÓ EL FONDO DE AHORRO EN LA UNISON

¿Cuánto recibieron los altos funcionarios?	
Rector:	$86,668.00
Secretaria General Administrativa:	$70,665.00
Directora de Recursos Humanos:	$45,132.00
¿Cuánto recibieron los académicos?	
Profesor de asignatura nivel A con 25 hrs	$871.00
Técnico Académico General C	$1,665.00
Profesor de Tiempo Completo Titular B	$2,460.00

¿Te parece justo?

2 · 3

STAUS en Línea @stausunison · 1 abr.
El diario STAUS en Línea te informa hoy paper.li/cuau/1441569957... Agradecemos a @elimparcialcom #coronadelacampana

1 · 1

L)34 eventos con cobertura video/fotos/ logística

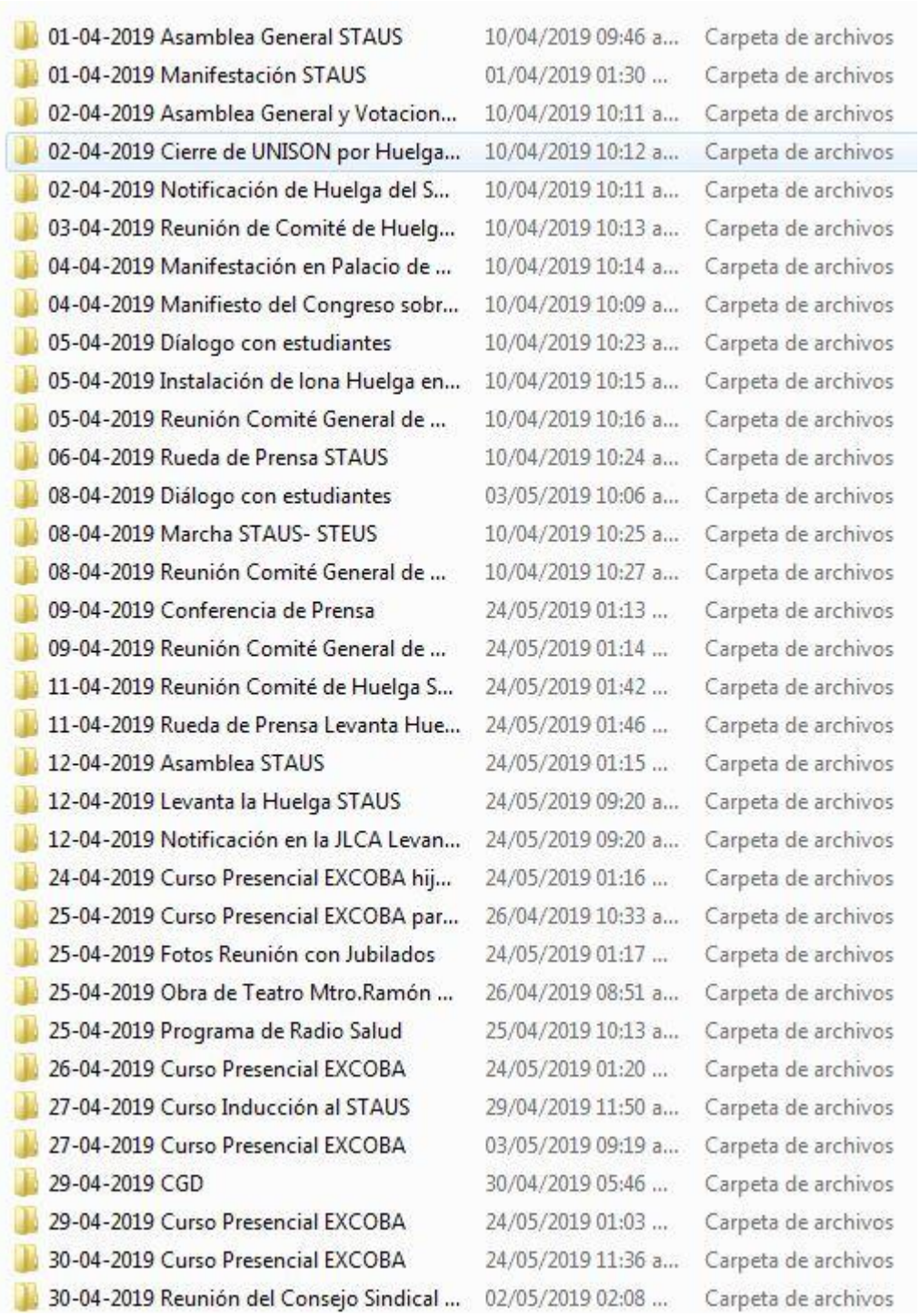

01-04-2019 Asamblea General STAUS	10/04/2019 09:46 a...	Carpeta de archivos
01-04-2019 Manifestación STAUS	01/04/2019 01:30 ...	Carpeta de archivos
02-04-2019 Asamblea General y Votacion...	10/04/2019 10:11 a...	Carpeta de archivos
02-04-2019 Cierre de UNISON por Huelga...	10/04/2019 10:12 a...	Carpeta de archivos
02-04-2019 Notificación de Huelga del S...	10/04/2019 10:11 a...	Carpeta de archivos
03-04-2019 Reunión de Comité de Huelg...	10/04/2019 10:13 a...	Carpeta de archivos
04-04-2019 Manifestación en Palacio de ...	10/04/2019 10:14 a...	Carpeta de archivos
04-04-2019 Manifiesto del Congreso sobr...	10/04/2019 10:09 a...	Carpeta de archivos
05-04-2019 Díalogo con estudiantes	10/04/2019 10:23 a...	Carpeta de archivos
05-04-2019 Instalación de lona Huelga en...	10/04/2019 10:15 a...	Carpeta de archivos
05-04-2019 Reunión Comité General de ...	10/04/2019 10:16 a...	Carpeta de archivos
06-04-2019 Rueda de Prensa STAUS	10/04/2019 10:24 a...	Carpeta de archivos
08-04-2019 Diálogo con estudiantes	03/05/2019 10:06 a...	Carpeta de archivos
08-04-2019 Marcha STAUS- STEUS	10/04/2019 10:25 a...	Carpeta de archivos
08-04-2019 Reunión Comité General de ...	10/04/2019 10:27 a...	Carpeta de archivos
09-04-2019 Conferencia de Prensa	24/05/2019 01:13 ...	Carpeta de archivos
09-04-2019 Reunión Comité General de ...	24/05/2019 01:14 ...	Carpeta de archivos
11-04-2019 Reunión Comité de Huelga S...	24/05/2019 01:42 ...	Carpeta de archivos
11-04-2019 Rueda de Prensa Levanta Hue...	24/05/2019 01:46 ...	Carpeta de archivos
12-04-2019 Asamblea STAUS	24/05/2019 01:15 ...	Carpeta de archivos
12-04-2019 Levanta la Huelga STAUS	24/05/2019 09:20 a...	Carpeta de archivos
12-04-2019 Notificación en la JLCA Levan...	24/05/2019 09:20 a...	Carpeta de archivos
24-04-2019 Curso Presencial EXCOBA hij...	24/05/2019 01:16 ...	Carpeta de archivos
25-04-2019 Curso Presencial EXCOBA par...	26/04/2019 10:33 a...	Carpeta de archivos
25-04-2019 Fotos Reunión con Jubilados	24/05/2019 01:17 ...	Carpeta de archivos
25-04-2019 Obra de Teatro Mtro.Ramón ...	26/04/2019 08:51 a...	Carpeta de archivos
25-04-2019 Programa de Radio Salud	25/04/2019 10:13 a...	Carpeta de archivos
26-04-2019 Curso Presencial EXCOBA	24/05/2019 01:20 ...	Carpeta de archivos
27-04-2019 Curso Inducción al STAUS	29/04/2019 11:50 a...	Carpeta de archivos
27-04-2019 Curso Presencial EXCOBA	03/05/2019 09:19 a...	Carpeta de archivos
29-04-2019 CGD	30/04/2019 05:46 ...	Carpeta de archivos
29-04-2019 Curso Presencial EXCOBA	24/05/2019 01:03 ...	Carpeta de archivos
30-04-2019 Curso Presencial EXCOBA	24/05/2019 11:36 a...	Carpeta de archivos
30-04-2019 Reunión del Consejo Sindical ...	02/05/2019 02:08 ...	Carpeta de archivos

M) 58 boletines informativos del STAUS enviado a los correos de los maestros

N)8 Ruedas de prensa citadas por la Secretaría de Comunicación

Ñ) 1 Perifoneo

26-04-2019 Feria de la Salud. Departamento de Enfermería UNISON

O)9 Diseños disferentes

2019-04-08- Diseño de 6 Lonas.

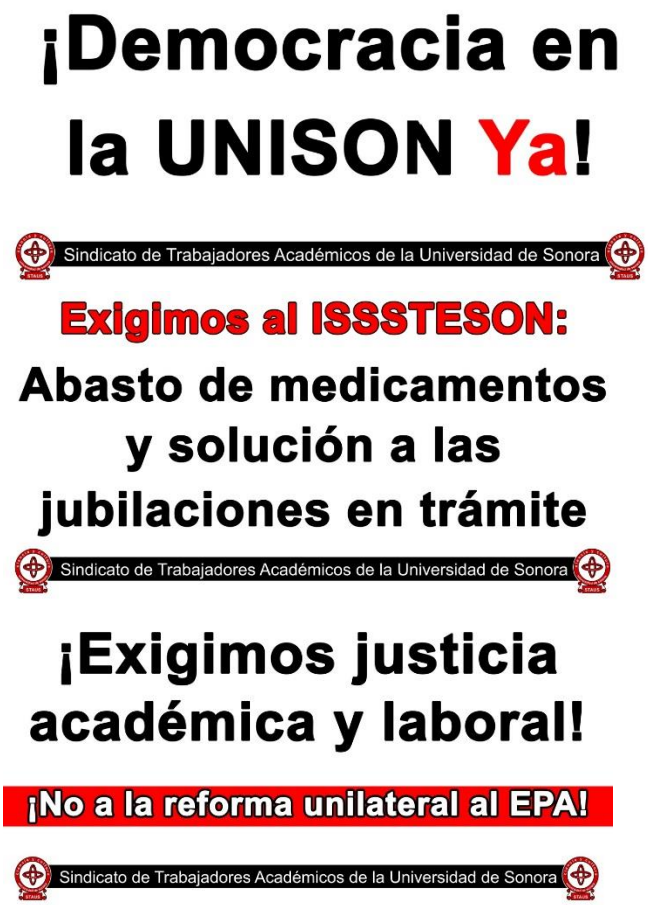

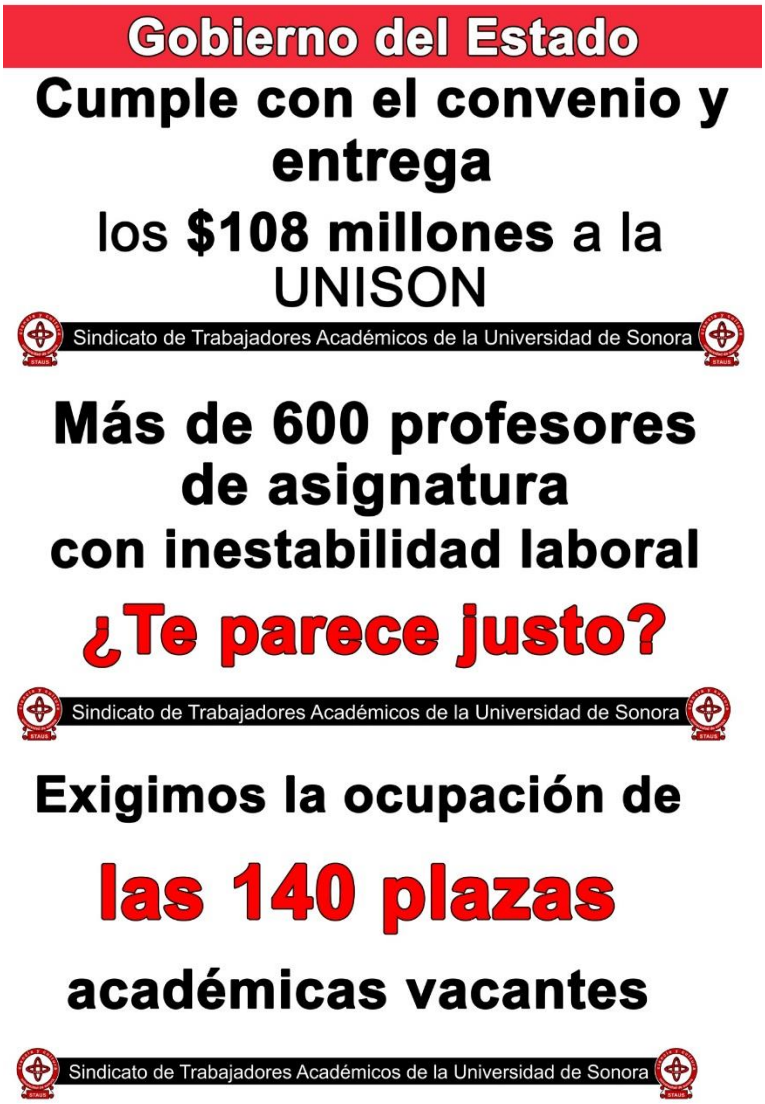

2019-04-09 STAUS al día

2019-04-26 Invitación del Día de las madres.

2019-04-26 Invitación del Día del maestro

P)1 Impreso

2019-04-09 STAUS al día.-1000 ejemplares

INFORME

ACTIVIDADES DE LA SECRETARÍA DE COMUNICACIÓN Y PROPAGANDA DEL STAUS

DEL 01 AL 31 DE MAYO DE 2019

Secretario

Javier Parra Vergara

Producción y Realización:

Jesús Israel Takaki López
César Saúl Gómez Lapizco
Hugo Emmanuel Valle Rivas
Alejandro Ernesto Zabaleta

H) 85 Noticias redactadas y publicadas en el portal STAUS en Línea

1) Recordatorio: Convoca STAUS a sus agremiados este lunes 03 de junio a la Consulta para decidir sobre la firma de la propuesta de Convenio de Prestaciones entre la UNISON y el ISSSTESON

http://staus.mx/index.php/noticias/1190-recordatorio-convoca-staus-a-sus-agremiados-este-lunes-03-de-junio-a-la-consulta-para-decidir-sobre-la-firma-de-la-propuesta-de-convenio-de-prestaciones-entre-la-unison-y-el-isssteson

2) Realiza STAUS reuniones informativas sobre la propuesta de Convenio de ISSSTESON

http://staus.mx/index.php/noticias/1189-realiza-staus-reuniones-informativas-sobre-la-propuesta-de-convenio-de-isssteson

3) Emite STAUS el Dictamen de Apoyo a Eventos Académicos de Junio de 2019

http://staus.mx/index.php/noticias/1188-emite-staus-el-dictamen-de-apoyo-a-eventos-academicos-de-junio-de-2019

4) Presenta STAUS el Padrón de Agremiados actualizado que se utilizará para la Consulta de la firma de propuesta de Convenio de Prestaciones entre UNISON y el ISSSTESON

http://staus.mx/index.php/noticias/1187-presenta-staus-el-padron-de-agremiados-actualizado-que-se-utilizara-para-la-consulta-de-la-firma-de-propuesta-de-convenio-de-prestaciones-entre-unison-y-el-isssteson

5) Convoca STAUS a sus agremiados este lunes 03 de junio a la Consulta para decidir sobre la firma de la propuesta de Convenio de Prestaciones entre la UNISON y el ISSSTESON

http://staus.mx/index.php/noticias/1186-convoca-staus-a-sus-agremiados-este-lunes-03-de-junio-a-la-consulta-para-decidir-sobre-la-firma-de-la-propuesta-de-convenio-de-prestaciones-entre-la-unison-y-el-isssteon

6) Propuesta Final del Convenio ISSSTESON - UNISON

http://staus.mx/index.php/noticias/1185-propuesta-final-del-convenio-isssteson-unison

7) Firma STAUS el convenio de Revisión Contractual 2019

http://staus.mx/index.php/noticias/1184-firma-staus-el-convenio-de-revision-contractual-2019

8) Convoca STAUS a sus agremiados a participar en las reuniones informativas sobre la propuesta de convenio del ISSSTESON

http://staus.mx/index.php/noticias/1183-convoca-staus-a-sus-agremiados-a-participar-en-las-reuniones-informativas-sobre-la-propuesta-de-convenio-del-isssteson

9) Realiza la Comisión Electoral del STAUS las votaciones de las segundas convocatorias para la elección de Delegados y Subdelegados período 2019-2020

http://staus.mx/index.php/noticias/1182-realiza-comision-electoral-del-staus-las-votaciones-de-las-segundas-convocatorias

10) Presenta STAUS el Calendario de reuniones de la Primera y Segunda Etapa de la Revisión de Programación Académica correspondiente al período 2019-2

http://staus.mx/index.php/noticias/1181-presenta-staus-el-calendario-de-reuniones-de-la-primera-y-segunda-etapa-de-la-revision-de-programacion-academica-correspondiente-al-periodo-2019-2

11) Presenta STAUS los acuerdos de la Reunión del Consejo General de Delegados sobre el ISSSTESON (28 de mayo de 2019)

http://staus.mx/index.php/noticias/1180-presenta-staus-los-acuerdos-de-la-reunion-del-consejo-general-de-delegados-sobre-el-isssteson-28-de-mayo-de-2019

12) Recordatorio: Atento aviso de la Secretaría de Previsión Social del STAUS

http://staus.mx/index.php/noticias/1179-recordatorio-atento-aviso-de-la-secretaria-de-prevision-social-del-staus

13) Opinión de José Darío Arredondo López: ¿Atrapados y sin salida?

http://staus.mx/index.php/noticias/1178-opinion-de-jose-dario-arredondo-lopez-atrapados-y-sin-salida

14) Resultados de la liga de sofbol STAUS, Jornada #9, sábado 25 de mayo de 2019

http://staus.mx/index.php/noticias/1177-resultados-de-la-liga-de-sofbol-staus-jornada-9-sabado-25-de-mayo-de-2019

15) Cita STAUS a reanudación de reunión de Consejo General de Delegados este martes 28 de mayo, a las 12:00 horas, en el auditorio sindical

http://staus.mx/index.php/noticias/1176-cita-staus-a-reanudacion-de-reunion-de-consejo-general-de-delegados-este-martes-28-de-mayo-a-las-12-00-horas-en-el-auditorio-sindical

16) Comunicado del STAUS a todas y todos sus agremiados:

http://staus.mx/index.php/noticias/1175-comunicado-del-staus-a-todas-y-todos-sus-agremiados

17) Presenta STAUS el análisis de la minuta de acuerdos de la mesa de negociación ISSSTESON-UNISON

http://staus.mx/index.php/noticias/1174-presenta-staus-el-analisis-de-la-minuta-de-acuerdos-de-la-mesa-de-negociacion-isssteson-unison

18) Lanza la Comisión Electoral del STAUS las segundas convocatorias para el proceso de elección de Delegados y Subdelegados período 2019-2020

http://staus.mx/index.php/noticias/1173-lanza-la-comision-electoral-del-staus-las-segundas-convocatorias-para-el-proceso-de-eleccion-de-delegados-y-subdelegados-periodo-2019-2020

19) Aprueba ISSSTESON modificación de la fecha de inicio de trámite de pensión o jubilación en la Minuta de Acuerdos con UNISON

http://staus.mx/index.php/noticias/1172-presenta-staus-el-oficio-de-la-reunion-con-el-secretario-de-gobierno

20) Comunicado urgente a los afiliados del STAUS

http://staus.mx/index.php/noticias/1171-comunicado-urgente-a-los-afiliados-del-staus

21) Continúan las votaciones para Delegados y Subdelegados del STAUS

http://staus.mx/index.php/noticias/1170-continuan-las-votaciones-para-delegados-y-subdelegados-del-staus-2

22) Ya puedes canjear tus vales electrónicos de libros 2019 en la librería Universitaria

http://staus.mx/index.php/noticias/1169-ya-puedes-canjear-tus-vales-electronicos-de-libros-2019-en-la-libreria-universitaria

23) Comunicado de las representaciones del STAUS y del STEUS a los afiliados de ambas organizaciones

http://staus.mx/index.php/noticias/1168-comunicado-de-las-representaciones-del-staus-y-del-steus-a-los-afiliados-de-ambas-organizaciones

24) Cita STAUS a reunión de Consejo General de Delegados este jueves 23 de mayo, a las 13:00 horas, en el auditorio sindical

http://staus.mx/index.php/noticias/1167-cita-staus-a-reunion-de-consejo-general-de-delegados-este-jueves-23-de-mayo-a-las-13-00-horas-en-el-auditorio-sindical

25) El Gobierno del Estado se ve obligado a retomar los recursos de la vent a de los estadios para recuperar el Fondo de Pensiones de los Jubilados del ISSSTESON

http://staus.mx/index.php/noticias/1166-el-gobierno-del-estado-se-ve-obligado-a-retomar-los-recursos-de-la-venta-de-los-estadios-para-recuperar-el-fondo-de-pensiones-de-los-jubilados-del-isssteson

26) Recordatorio: Todos a la marcha por la defensa de nuestras familias, este jueves 23 de mayo, a las 9:00 a.m.

http://staus.mx/index.php/noticias/1165-recordatorio-todos-a-la-marcha-por-la-defensa-de-nuestras-familias-este-jueves-23-de-mayo-a-las-9-00-a-m

27) Aviso importante sobre las pólizas de AXA Seguros

http://staus.mx/index.php/noticias/1164-aviso-importante-sobre-las-polizas-de-axa-seguros-2

28) Resultados de la liga de sofbol STAUS, Jornada #8, sábado 18 de Mayo de 2019

http://staus.mx/index.php/noticias/1163-resultados-de-la-liga-de-sofbol-staus-jornada-8-sabado-18-de-mayo-de-2019

29) Opinión de Juan Antonio López Olivarría en Proyecto Puente: Los Universitarios que ya le cumplieron al ISSSTESON

http://staus.mx/index.php/noticias/1162-opinion-de-juan-antonio-lopez-olivarria-en-proyecto-puente-los-universitarios-que-ya-le-cumplieron-al-isssteson

30) Opinión de José Darío Arredondo López: ¿El problema es la UNISON?

http://staus.mx/index.php/noticias/1161-opinion-de-jose-dario-arredondo-lopez-el-problema-es-la-unison

31) Comunicado del STAUS: Responsabilizamos al Director del ISSSTESON y a la Gobernadora por las afectaciones a la salud que provoquen a los trabajadores universitarios y a sus familias

http://staus.mx/index.php/noticias/1160-comunicado-del-staus-responsabilizamos-al-director-del-isssteson-y-a-la-gobernadora-por-las-afectaciones-a-la-salud-que-provoquen-a-los-trabajadores-universitarios-y-a-sus-familias

32) Todos a la marcha por la defensa de nuestras familias, este jueves 23 de mayo, a las 9:00 a.m.

http://staus.mx/index.php/noticias/1159-todos-a-la-marcha-por-la-defensa-de-nuestras-familias-este-jueves-23-de-mayo-a-las-9-00-a-m

33) Presenta STAUS al Congreso del Estado propuesta de solución al conflicto del ISSSTESON

http://staus.mx/index.php/noticias/1158-presenta-staus-al-congreso-del-estado-propuesta-de-solucion-al-conflicto-del-isssteson

34) Recordatorio: Convoca STAUS Asamblea General Extraordinaria este lunes 20 de mayo, a las 9:00 a.m., en el Teatro Emiliana de Zubeldía

http://staus.mx/index.php/noticias/1157-recordatorio-convoca-staus-asamblea-general-extraordinaria-este-lunes-20-de-mayo-a-las-9-00-a-m-en-el-teatro-emiliana-de-zubeldia-2

35) Lanza la Comisión Electoral del STAUS las convocatorias del 17 de mayo para el proceso de elección de Delegados y Subdelegados período 2019-2020

http://staus.mx/index.php/noticias/1156-lanza-la-comision-electoral-del-staus-las-convocatorias-del-17-de-mayo-para-el-proceso-de-eleccion-de-delegados-y-subdelegados-periodo-2019-2020

36) Cita STAUS a reunión de Consejo General de Delegados este lunes 20 de mayo de 2019, a las 12:00 horas, en el auditorio sindical

http://staus.mx/index.php/noticias/1155-cita-staus-a-reunion-de-consejo-general-de-delegados-este-lunes-20-de-mayo-de-2019-a-las-12-00-horas-en-el-auditorio-sindical

37) Aviso importante para todas las académicas inscritas o interesadas en el Check Up 2019

http://staus.mx/index.php/noticias/1154-aviso-importante-para-todas-las-academicas-registradas-o-interesadas-en-el-check-up-2019

38) Siguen las votaciones para Delegados y Subdelegados del STAUS para el período 2019-2020

http://staus.mx/index.php/noticias/1153-siguen-las-votaciones-para-delegados-y-subdelegados-del-staus-para-el-periodo-2019-2020

39) Recordatorio: Convoca STAUS Asamblea General Extraordinaria este lunes 20 de mayo, a las 9:00 a.m., en el Teatro Emiliana de Zubeldía

http://staus.mx/index.php/noticias/1152-recordatorio-convoca-staus-asamblea-general-extraordinaria-este-lunes-20-de-mayo-a-las-9-00-a-m-en-el-teatro-emiliana-de-zubeldia

40) Presenta STAUS los elementos para el análisis del problema de la disminución unilateral e ilegal de las pensiones impuestas por el ISSSTESON

http://staus.mx/index.php/noticias/1151-presenta-staus-los-elementos-para-el-analisis-del-problema-de-la-disminucion-unilateral-e-ilegal-de-las-pensiones-impuestas-por-el-issssteson

41) Aviso de la Secretaría de Previsión Social del STAUS

http://staus.mx/index.php/noticias/1150-aviso-de-la-secretaria-de-prevision-social-del-staus

42) Lanza STAUS la Convocatoria de Apoyo a Eventos Académicos correspondiente al mes de junio de 2019

http://staus.mx/index.php/noticias/1149-lanza-staus-la-convocatoria-de-apoyo-a-eventos-academicos-correspondiente-al-mes-de-junio-de-2019

43) Realiza STAUS reunión informativa sobre el convenio que se firmó con NISSAN

http://staus.mx/index.php/noticias/1148-realiza-staus-reunion-informativa-sobre-el-convenio-que-se-firmo-con-nissan

44) Opinión de Juan Antonio López Olivarría en Proyecto Puente: La deuda del Gobierno del Estado con la UNISON

http://staus.mx/index.php/noticias/1147-opinion-de-juan-antonio-lopez-olivarria-en-proyecto-puente-la-deuda-del-gobierno-del-estado-con-la-unison

45) Convoca STAUS Asamblea General Extraordinaria este lunes 20 de mayo, a las 9:00 a.m., en el Teatro Emiliana de Zubeldía

http://staus.mx/index.php/noticias/1146-convoca-staus-asamblea-general-extraordinaria-este-lunes-20-de-mayo-a-las-9-00-a-m-en-el-teatro-emiliana-de-zubeldia

46) Recordatorio: Reunión Informativa sobre el Convenio del STAUS con Nissan, este martes 14 de mayo, a las 10:00 horas, en el auditorio sindical

http://staus.mx/index.php/noticias/1145-recordatorio-reunion-informativa-sobre-el-convenio-del-staus-con-nissan-este-martes-14-de-mayo-a-las-10-00-horas-en-el-auditorio-sindical

47) Continúan las votaciones para Delegados y Subdelegados del STAUS período 2019-2020

http://staus.mx/index.php/noticias/1144-continua-las-votaciones-para-delegados-y-subdelegados-del-staus-periodo-2019-2020

48) Suspensión Temporal del Tradicional Festejo del Día del Maestro

http://staus.mx/index.php/noticias/1143-suspension-temporal-del-tradicional-festejo-del-dia-del-maestro

49) Pronunciamiento del Consejo General de Delegados del STAUS en relación a la problemática del ISSSTESON

http://staus.mx/index.php/noticias/1142-pronunciamiento-del-consejo-general-de-delegados-del-staus-en-relacion-a-la-problematica-del-isssteson-2

50) Opinión de José Darío Arredondo López: UNISON, la dimensión humana del problema

http://staus.mx/index.php/noticias/1141-opinion-de-jose-dario-arredondo-lopez-unison-la-dimension-humana-del-problema

51) Resultados de la liga de sofbol STAUS, Jornada #7, sábado 11 de mayo de 2019

http://staus.mx/index.php/noticias/1140-resultados-de-la-liga-de-sofbol-staus-jornada-7-sabado-11-de-mayo-de-2019

52) Emite STAUS el Dictamen de Apoyo a Eventos Académicos de Mayo de 2019

http://staus.mx/index.php/noticias/1139-emite-staus-el-dictamen-de-apoyo-a-eventos-academicos-de-mayo-de-2019

53) Lanza la Comisión Electoral del STAUS las convocatorias del 10 de mayo para el proceso de elección de Delegados y Subdelegados período 2019-2020

http://staus.mx/index.php/noticias/1138-lanza-la-comision-electoral-del-staus-las-convocatorias-del-10-de-mayo-para-el-proceso-de-eleccion-de-delegados-y-subdelegados-periodo-2019-2020

54) Inician las votaciones para Delegados y Subdelegados del STAUS 2019-2020

http://staus.mx/index.php/noticias/1137-inician-las-votaciones-para-delegados-y-subdelegados-del-staus-2019-2020

55) Realiza STAUS el Tradicional Festejo del Día de las Madres

http://staus.mx/index.php/noticias/1136-realiza-staus-el-tradicional-festejo-del-dia-de-las-madres-2

56) Envía STAUS respuesta a Propuesta de la Administración Universitaria de Pliego de Violaciones

http://staus.mx/index.php/noticias/1135-envia-staus-respuesta-a-propuesta-de-la-administracion-universitaria-de-pliego-de-violaciones

57) Recibe STAUS Propuesta de la Administración Universitaria de Pliego de Violaciones con respuesta

http://staus.mx/index.php/noticias/1134-recibe-staus-propuesta-de-la-administracion-universitaria-de-pliego-de-violaciones-con-respuesta

58) Reunión Informativa sobre el Convenio del STAUS con Nissan, este martes 14 de mayo, a las 10:00 horas, en el auditorio sindical

http://staus.mx/index.php/noticias/1133-reunion-informativa-sobre-el-convenio-del-staus-con-nissan-este-martes-14-de-mayo-a-las-10-00-horas

59) Exigen respeto al convenio actual de la UNISON con ISSSTESON: Marcha de los Indignados contra el desastre del ISSSTESON

http://staus.mx/index.php/noticias/1132-exigen-respeto-al-convenio-de-la-unison-con-isssteson-marcha-de-los-indignados-del-isssteson

60) Realiza STAUS reunión informativa sobre el proceso de Jubilaciones y P ensiones

http://staus.mx/index.php/noticias/1131-realiza-staus-reunion-informativa-sobre-el-proceso-de-jubilaciones-y-pensiones

61) Lanza la Comisión Electoral del STAUS las convocatorias del 08 de mayo para la elección de Delegados y Subdelegados para el período 2019-2020

http://staus.mx/index.php/noticias/1130-lanza-la-comision-electoral-del-staus-las-convocatorias-del-08-de-mayo-para-la-eleccion-de-delegados-y-subdelegados-para-el-periodo-2019-2020

62) Cita STAUS a reunión de Consejo General de Delegados este jueves 9 de mayo de 2019, a las 12:00 horas, en el auditorio sindical

http://staus.mx/index.php/noticias/1129-cita-staus-a-reunion-de-consejo-general-de-delegados-este-jueves-9-de-mayo-de-2019-a-las-12-00-horas-en-el-auditorio-sindical

63) Recordatorio: Invita STAUS a sus académicas al tradicional festejo del día de las madres, este miércoles 08 de mayo, en el salón de eventos "La Cascada", de 14:00 a 19:00 horas

http://staus.mx/index.php/noticias/1128-recordatorio-invita-staus-a-sus-academicas-al-tradicional-festejo-del-dia-de-las-madres-este-miercoles-08-de-mayo-en-el-salon-de-eventos-la-cascada-de-14-00-a-19-00-horas

64) Recordatorio: Invita STAUS a la Marcha de los Indignados contra el desastre en el ISSSTESON, este miércoles 8 de mayo,a las 9:00 a.m.

http://staus.mx/index.php/noticias/1127-recordatorio-invita-staus-a-la-marcha-de-los-indignados-contra-el-desastre-en-el-isssteson-este-miercoles-8-de-mayo-a-las-9-00-a-m

65) Recordatorio: Reunión Informativa del STAUS sobre el Proceso de Jubilaciones y Pensiones, este martes 07 de mayo, a las 13:00 horas, en el auditorio sindical

http://staus.mx/index.php/noticias/1126-recordatorio-reunion-informativa-del-staus-sobre-el-proceso-de-jubilaciones-y-pensiones-este-martes-07-de-mayo-a-las-13-00-horas-en-el-auditorio-sindical

66) Opinión de Juan Antonio López Olivarría en Proyecto Puente: La nueva embestida del ISSSTESON a los universitarios

http://staus.mx/index.php/noticias/1125-opinion-de-juan-antonio-lopez-olivarria-en-proyecto-puente-la-nueva-embestida-del-isssteson-a-los-universitarios

67) Resultados de la liga de sofbol STAUS Jornada #6 sábado 04 de Mayo de 2019

http://staus.mx/index.php/noticias/1124-resultados-de-la-liga-de-sofbol-staus-jornada-6-sabado-04-de-mayo-de-2019

68) Invita STAUS a la Marcha de los Indignados contra el desastre en el ISSSTESON, este miércoles 8 de mayo,a las 9:00 a.m.

http://staus.mx/index.php/noticias/1123-invita-staus-a-la-marcha-de-los-indignados-contra-el-desastre-en-el-isssteson-este-miercoles-8-de-mayo-a-las-9-00-a-m

69) Reunión Informativa del STAUS sobre el Proceso de Jubilaciones y Pensiones, este martes 07 de mayo, a las 13:00 horas, en el auditorio sindical

http://staus.mx/index.php/noticias/1122-reunion-informativa-del-staus-sobre-el-proceso-de-jubilaciones-y-pensiones-este-martes-07-de-mayo-a-las-13-00-horas-en-el-auditorio-sindical

70) Presenta STAUS el Padrón de Agremiados actualizado que se utilizará durante el Proceso de Elección de Delegados y Subdelegados del STAUS para el período 2019-2020

http://staus.mx/index.php/noticias/1121-presenta-staus-el-padron-de-agremiados-actualizado-que-se-utilizara-durante-el-proceso-de-eleccion-de-delegados-y-subdelegados-del-staus-para-el-periodo-2019-2020

71) Informan sobre la situación que enfrentan los Universitarios con las jubilaciones y pensiones del ISSSTESON

http://staus.mx/index.php/noticias/1120-informa-staus-sobre-la-situacion-que-enfrentan-los-universitarios-con-las-jubilaciones-y-pensiones-del-isssteson

72) Opinión de José Darío Arredondo López: Puñalada trapera a la UNISON

http://staus.mx/index.php/noticias/1119-opinion-de-jose-dario-arredondo-lopez-punalada-trapera-a-la-unison

73) Lanza la Comisión Electoral del STAUS las convocatorias del 06 de mayo para la elección de Delegados y Subdelegados para el período 2019-2020

http://staus.mx/index.php/noticias/1118-lanza-la-comision-electoral-del-staus-las-convocatorias-del-06-de-mayo-para-la-eleccion-de-delegados-y-subdelegados-para-el-periodo-2019-2020

74) Realizan el Foro “la Reforma Laboral en México”

http://staus.mx/index.php/noticias/1117-realizan-el-foro-la-reforma-laboral-en-mexico

75) Nota Uniradio Noticias: Autoriza ISSSTESON reducir porcentaje de pensión de agremiados a STAUS

http://staus.mx/index.php/noticias/1116-nota-uniradio-noticias-autoriza-issteson-reducir-porcentaje-de-pension-de-agremiados-a-staus

76) Presenta STAUS el calendario para Elección de Delegados y Subdelegados Período 2019-2020

http://staus.mx/index.php/noticias/1115-presenta-staus-el-calendario-para-eleccion-de-delegados-y-subdelegados-periodo-2019-2020

77) Invita STAUS a sus académicas al tradicional festejo del día de las madres, este miércoles 08 de mayo, en el salón de eventos "La Cascada", de 14:00 a 19:00 horas

http://staus.mx/index.php/noticias/1114-invita-staus-a-sus-academicas-al-tradicional-festejo-del-dia-de-las-madres-este-jueves-08-de-mayo-en-el-salon-de-eventos-la-cascada-de-14-00-a-19-00-horas

78) Estoy enfermo y no podré sobrevivir con la reducción de mi pensión otorgada por el ISSSTESON: Maestro Francisco Arturo Montoy Norzagaray

http://staus.mx/index.php/noticias/1113-estoy-enfermo-y-no-podre-sobrevivir-con-la-reduccion-de-mi-pension-otorgada-por-el-isssteson-maestro-francisco-montoy

79) Comunicado del STAUS a nuestras compañeras y compañeros académicos sobre el ISSSTESON

http://staus.mx/index.php/noticias/1112-comunicado-del-staus-a-nuestras-companeras-y-companeros-academicos-sobre-el-isssteson

80) Invita STAUS al Foro la Reforma Laboral en México, este sábado 04 de mayo, a las 10:00 a.m., en el local sindical

http://staus.mx/index.php/noticias/1111-invitacion-al-foro-la-reforma-laboral-en-mexico

81) Entrega STAUS respuesta a UNISON sobre el Convenio de Revisión Contractual 2019

http://staus.mx/index.php/noticias/1110-envia-respuesta-staus-a-unison-sobre-el-convenio-de-revision-contractual-2019

82) Recibe STAUS respuesta de la UNISON sobre la propuesta de Convenio de Revisión Contractual 2019

http://staus.mx/index.php/noticias/1109-recibe-staus-respuesta-de-la-unison-sobre-la-propuesta-de-convenio-de-revision-contractual-2019

83) Opinión de José Darío Arredondo López: De todos el desfile tan temido

http://staus.mx/index.php/noticias/1108-opinion-de-jose-dario-arredondo-lopez-de-todos-el-desfile-tan-temido

84) Participan maestras y maestros del STAUS en marcha 01 de mayo en Navojoa,Caborca y Nogales

http://staus.mx/index.php/noticias/1107-participan-maestras-y-maestros-del-staus-en-marcha-01de-mayo-en-navojoa

85) Queman el mono en la marcha desfile 01 de mayo para protestar contra el desastre en el ISSSTESON

http://staus.mx/index.php/noticias/1106-queman-el-mono-en-la-marcha-desfile-01-de-mayo-para-protestar-contra-el-desastre-en-el-issteson

I) 18 Videos editados y publicados en YouTube STAUS en Línea

1) **STAUS dice SI a la firma de la propuesta de Convenio de Prestaciones entre la UNISON y el ISSSTESON**
https://youtu.be/jtMpHclmf08

2) **Vídeo completo sobre la reunión Informativa de la Propuesta de Convenio de ISSSTESON**
https://youtu.be/2WcVsL_ky90

3) **Conferencia Matutina de AMLO, 20 de mayo de 2019**
(Sobre la venta de los Estadios en Sonora)

https://youtu.be/kXaZ7WQZMn8

4) **Información del Convenio del STAUS con Nissan**
https://youtu.be/_CvlX7S3CjU

5) **Pronunciamiento del CGD del STAUS en relación a la problemática del ISSSTESON**
https://youtu.be/6zVG_jNbefM

6) **Realiza STAUS el Tradicional Festejo del Día de las Madres**
https://youtu.be/ozf_n8XiB9s

7) **Marcha de los Indignados contra el desastre del ISSSTESON**
https://youtu.be/0mD7Fk_cEYk

8) **Exigen respeto al convenio de la UNISON con ISSSTESON**
https://youtu.be/YNPLKyFS43A

9) **Realiza STAUS reunión informativa sobre el proceso de Jubilaciones y Pensiones**
https://youtu.be/43TPS1v8oLA

10) **Informan sobre la situación de los Universitarios con las jubilaciones y pensiones del ISSSTESON**
https://youtu.be/rvD_TbJOQFc

11) **Realizan el Foro "la Reforma Laboral en México"**
https://youtu.be/QLpHQ4m4r_g

12) Maestro de la UNISON es afectado por el ISSSTESON
https://youtu.be/dTNm9zRH7q4

13) **Curso intensivo de preparación para el examen EXCOBA STAUS - Administración 1**
https://youtu.be/fU4Nma80T3E

14) **Curso intensivo de preparación para el examen EXCOBA STAUS - Historia de México 1**
https://youtu.be/Na_tW7FGzEc

15) **Curso intensivo de preparación para el examen EXCOBA STAUS - Física 1**
https://youtu.be/bjelCf9-9G8

16) **Curso intensivo de preparación para el examen EXCOBA STAUS - Sociología 2**
https://youtu.be/jNIJd--ykRo

17) **Curso intensivo de preparación para el examen EXCOBA STAUS - Matemáticas 3**
https://youtu.be/NZZTtoVreDU

18) **Exige STAUS solución a toda la problemática del ISSSTESON: Desfile 01 de Mayo**
https://youtu.be/y3_xBcYz-5U

C) 1 Programa de STAUS Radio producidos y transmitidos por Radio Universidad

D) 4 Avisos importantes publicados en STAUS en Línea

1) Permiso para asistir a la Asamblea General del STAUS (20 de mayo de 2019)

http://staus.mx/documents/Avisos_Importantes/20190517192013_17-05-2019_Permiso_Asamblea.pdf

2) Convocatoria Apoyo a Eventos Académicos (Junio de 2019)

http://staus.mx/documents/Avisos_Importantes/20190514214807_14-05-2019_CONVOCATORIA_DE_APOYO_JUNIO_2019.pdf

3) Dictamen de Apoyo a Eventos Académicos de Mayo de 2019

http://staus.mx/documents/Avisos_Importantes/20190510205856_DICTAMEN_DE_APOYOS_A_EVENTOS_ACADMICOS_CORRESPONDIENTE_AL_MES_DE_MAYO_DE_2019.pdf

4) Permiso para asistir a la Marcha de los Indignados contra el desastre en el ISSSTESON, este miércoles 8 de mayo, a las 9:00 a.m.

http://staus.mx/documents/Avisos_Importantes/20190507172324_07-05-2019_Permiso_para_asistir_a_la_Marcha.pdf

E) 1 Convocatoria publicada en STAUS en Línea

1) Convocatoria Apoyo a Eventos Académicos (Junio de 2019)
http://staus.mx/documents/Documentos/20190514214715_14-05-2019_CONVOCATORIA_DE_APOYO_JUNIO_2019.pdf

F) 1 Dictamen publicado en STAUS en Línea

1) Dictamen de Apoyo a Eventos Académicos de Mayo de 2019

http://staus.mx/documents/Avisos_Importantes/20190510205856_DICTAMEN_DE_APOYOS_A_EVENTOS_ACADMICOS_CORRESPONDIENTE_AL_MES_DE_MAYO_DE_2019.pdf

G)2 Servicios Sociales publicados en STAUS en Línea

Servicio Social STAUS

Se solicita donadores de sangre de cualquier tipo

Para la Dra. Patricia Navarro, quien se encuentra hospitalizada en el Hospital Ignacio Chávez.

Para más información al tel. 1-09-38-19 y 1-09-38-00 ext.88625 o directamente en el banco de sangre del hospital de 6:00 a 9:00 a.m.

H) 31 Actualizaciones de noticias en el periódico STAUS en Línea información nacional e internacional

I) 121 Publicaciones en Facebook STAUS en Línea

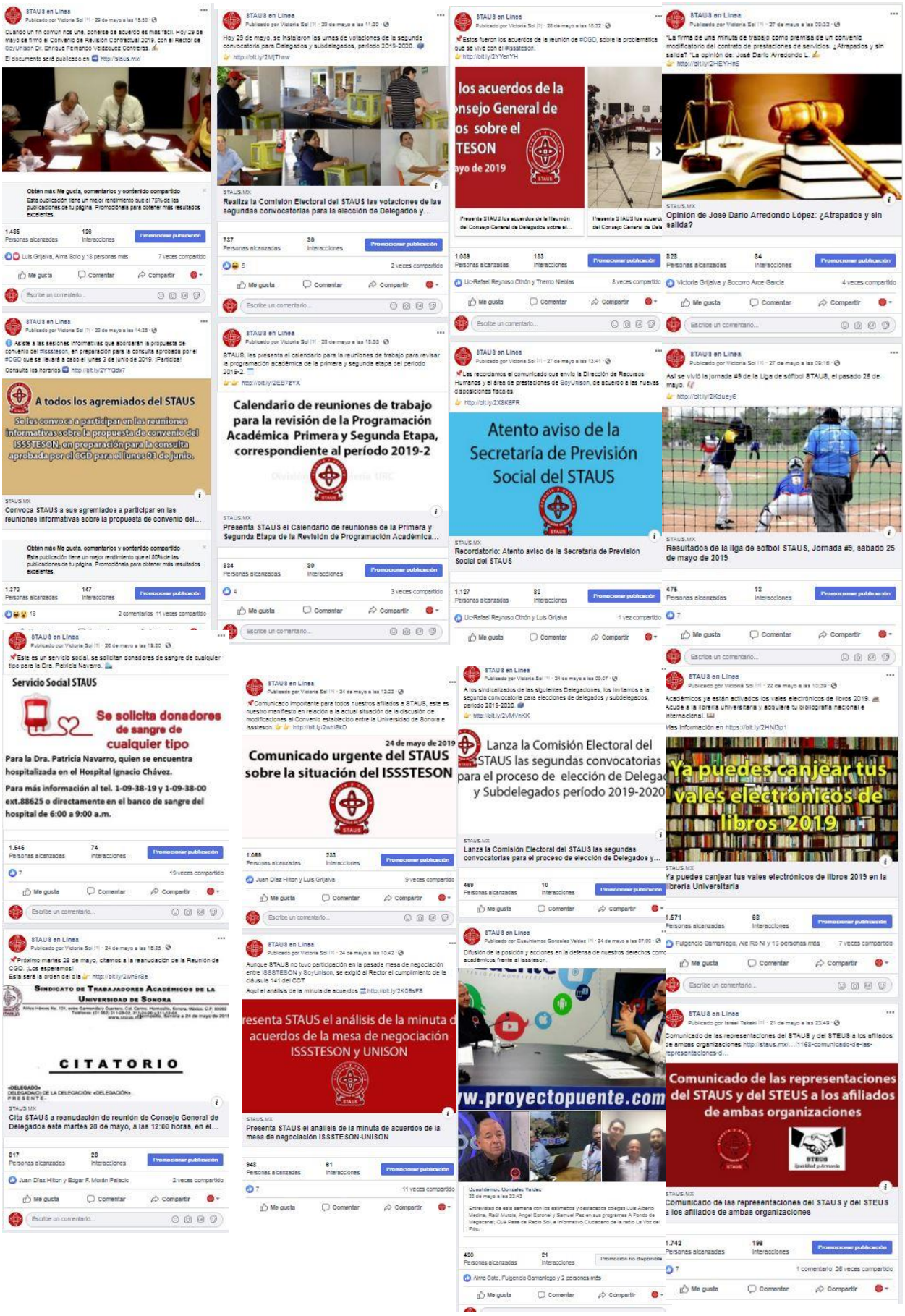
STAUS en Línea
Cuando un fin común nos une, ponerse de acuerdo es más fácil. Hoy 29 de mayo se firmó el Convenio de Revisión Contractual 2019, con el Rector de BoyUnison Dr. Enrique Fernando Velázquez Contreras.
El documento será publicado en http://staus.mx/
Obtén más Me gusta, comentarios y contenido compartido
Esta publicación tiene un mejor rendimiento que el 75% de las publicaciones de tu página. Promocionala para obtener más resultados excelentes.
1.486 Personas alcanzadas
128 Interacciones
Promocionar publicación
Luis Grijalva, Alma Soto y 18 personas más
7 veces compartido
Me gusta
Comentar
Compartir
Escribe un comentario...
STAUS en Línea
Hoy 29 de mayo, se instalaron las urnas de votaciones de la segunda convocatoria para Delegados y subdelegados, período 2019-2020.
http://bit.ly/2MjTHaw
STAUS.MX
Realiza la Comisión Electoral del STAUS las votaciones de las segundas convocatorias para la elección de Delegados y...
737 Personas alcanzadas
30 Interacciones
Promocionar publicación
2 veces compartido
STAUS en Línea
Estos fueron los acuerdos de la reunión de #OSC, sobre la problemática que se vive con el #ISSSTESON.
http://bit.ly/2YYenYH
los acuerdos de la
nsejo General de
os sobre el
TESON
yo de 2019
Presenta STAUS los acuerdos de la reunión del Consejo General de Delegados sobre el...
Presenta STAUS los acuerdos de la reunión del Consejo General de Delegados sobre el...
1.039 Personas alcanzadas
193 Interacciones
Promocionar publicación
Lic-Rafael Reynoso Olhón y Thermo Nieblas
8 veces compartido
STAUS en Línea
"La firma de una minuta de trabajo como premisa de un convenio modificatorio del contrato de prestaciones de servicios. ¿Atrapados y sin salida? "La opinión de: José Darío Arredondo L.
http://bit.ly/2HEYHn5
STAUS.MX
Opinión de José Darío Arredondo López: ¿Atrapados y sin salida?
928 Personas alcanzadas
84 Interacciones
Promocionar publicación
Victoria Grijalva y Socorro Arce García
4 veces compartido
STAUS en Línea
Asiste a las sesiones informativas que abordarán la propuesta de convenio del #Isssteson, en preparación para la consulta aprobada por el #OSC que se llevará a cabo el lunes 3 de junio de 2019. ¡Participa!
Consulta los horarios http://bit.ly/2YYGdX7
A todos los agremiados del STAUS
Se les convoca a participar en las reuniones informativas sobre la propuesta de convenio del ISSSTESON, en preparación para la consulta aprobada por el CGD para el lunes 03 de junio.
STAUS.MX
Convoca STAUS a sus agremiados a participar en las reuniones informativas sobre la propuesta de convenio del...
Obtén más Me gusta, comentarios y contenido compartido
Esta publicación tiene un mejor rendimiento que el 80% de las publicaciones de tu página. Promocionala para obtener más resultados excelentes.
1.370 Personas alcanzadas
147 Interacciones
Promocionar publicación
18
2 comentarios 11 veces compartido
STAUS en Línea
STAUS, les presenta el calendario para las reuniones de trabajo para revisar la programación académica de la primera y segunda etapa del período 2019-2.
http://bit.ly/2EBTzYX
Calendario de reuniones de trabajo para la revisión de la Programación Académica Primera y Segunda Etapa, correspondiente al período 2019-2
STAUS.MX
Presenta STAUS el Calendario de reuniones de la Primera y Segunda Etapa de la Revisión de Programación Académica...
934 Personas alcanzadas
80 Interacciones
Promocionar publicación
4
3 veces compartido
STAUS en Línea
Les recordamos el comunicado que envío la Dirección de Recursos Humanos y el área de prestaciones de BoyUnison, de acuerdo a las nuevas disposiciones fiscales.
http://bit.ly/2XSKEFR
Atento aviso de la Secretaría de Previsión Social del STAUS
STAUS.MX
Recordatorio: Atento aviso de la Secretaría de Previsión Social del STAUS
1.127 Personas alcanzadas
82 Interacciones
Promocionar publicación
Lic-Rafael Reynoso Olhón y Luis Grijalva
1 vez compartido
STAUS en Línea
Así se vivió la jornada #9 de la Liga de sóftbol STAUS, el pasado 25 de mayo.
http://bit.ly/2Kduey6
STAUS.MX
Resultados de la liga de sofbol STAUS, Jornada #9, sábado 25 de mayo de 2019
475 Personas alcanzadas
18 Interacciones
Promocionar publicación
7
STAUS en Línea
Este es un servicio social, se solicitan donadores de sangre de cualquier tipo para la Dra. Patricia Navarro.
Servicio Social STAUS
Se solicita donadores de sangre de cualquier tipo
Para la Dra. Patricia Navarro, quien se encuentra hospitalizada en el Hospital Ignacio Chávez.
Para más información al tel. 1-09-38-19 y 1-09-38-00 ext.88625 o directamente en el banco de sangre del hospital de 6:00 a 9:00 a.m.
1.546 Personas alcanzadas
74 Interacciones
Promocionar publicación
7
19 veces compartido
STAUS en Línea
Comunicado importante para todos nuestros afiliados a STAUS, este es nuestro manifiesto en relación a la actual situación de la discusión de modificaciones al Convenio establecido entre la Universidad de Sonora e issssteson.
http://bit.ly/2whIBKD
24 de mayo de 2019
Comunicado urgente del STAUS sobre la situación del ISSSTESON
1.089 Personas alcanzadas
293 Interacciones
Promocionar publicación
Juan Díaz Hilton y Luis Grijalva
9 veces compartido
STAUS en Línea
A los sindicalizados de las siguientes Delegaciones, los invitamos a la segunda convocatoria para elecciones de delegados y subdelegados, período 2019-2020.
http://bit.ly/2VMVnKK
Lanza la Comisión Electoral del STAUS las segundas convocatorias para el proceso de elección de Delegados y Subdelegados período 2019-2020
STAUS.MX
Lanza la Comisión Electoral del STAUS las segundas convocatorias para el proceso de elección de Delegados y...
489 Personas alcanzadas
10 Interacciones
Promocionar publicación
STAUS en Línea
Publicado por Cuauhtemoc Gonzalez Valdez
Difusión de la posición y acciones en la defensa de nuestros derechos como académicos frente al issssteson.
www.proyectopuente.com
Cuauhtemoc Gonzalez Valdez
Entrevistas de esta semana con los estimados y destacados colegas Luis Alberto Medina, Raúl Murcia, Ángel Coronel y Samuel Paz en sus programas A Fondo de Megacanal, Qué Pasa de Radio Sol, e Informativo Ciudadano de la radio La Voz del Pico.
420 Personas alcanzadas
21 Interacciones
Promoción no disponible
Alma Soto, Fulgencio Barrenlego y 2 personas más
STAUS en Línea
Ya puedes canjear tus vales electrónicos de libros 2019
Académicos ya están activados los vales electrónicos de libros 2019.
Acude a la librería universitaria y adquiere tu bibliografía nacional e internacional.
Mas información en https://bit.ly/2HNI3p1
Ya puedes canjear tus vales electrónicos de libros 2019
STAUS.MX
Ya puedes canjear tus vales electrónicos de libros 2019 en la librería Universitaria
1.571 Personas alcanzadas
93 Interacciones
Promocionar publicación
Fulgencio Barrenlego, Ale Río Nl y 15 personas más
7 veces compartido
STAUS en Línea
Próximo martes 28 de mayo, citamos a la reanudación de la Reunión de OSC. ¡Los esperamos!
Esta será la orden del día
http://bit.ly/2wh9rBe
SINDICATO DE TRABAJADORES ACADÉMICOS DE LA UNIVERSIDAD DE SONORA
CITATORIO
«DELEGADO»
DELEGADO(A) DE LA DELEGACIÓN: «DELEGACIÓN»
PRESENTE.-
STAUS.MX
Cita STAUS a reanudación de reunión de Consejo General de Delegados este martes 28 de mayo, a las 12:00 horas, en el...
817 Personas alcanzadas
28 Interacciones
Promocionar publicación
Juan Díaz Hilton y Edgar F. Morán Peláez
2 veces compartido
STAUS en Línea
Aunque STAUS no tuvo participación en la pasada mesa de negociación entre ISSSTESON y BoyUnison, se exigió al Rector el cumplimiento de la cláusula 141 del CCT.
Aquí el análisis de la minuta de acuerdos
http://bit.ly/2K0BsF8
resenta STAUS el análisis de la minuta d
acuerdos de la mesa de negociación
ISSSTESON y UNISON
STAUS.MX
Presenta STAUS el análisis de la minuta de acuerdos de la mesa de negociación ISSSTESON-UNISON
848 Personas alcanzadas
61 Interacciones
Promocionar publicación
7
11 veces compartido
STAUS en Línea
Publicado por Israel Tekaki
Comunicado de las representaciones del STAUS y del STEUS a los afiliados de ambas organizaciones http://staus.mx/.../1168-comunicado-de-las-representaciones-d...
Comunicado de las representaciones del STAUS y del STEUS a los afiliados de ambas organizaciones
STAUS.MX
Comunicado de las representaciones del STAUS y del STEUS a los afiliados de ambas organizaciones
1.742 Personas alcanzadas
166 Interacciones
Promocionar publicación
7
1 comentario 26 veces compartido

STAUS en Línea
Publicado por Victoria Sol [?] · 21 de mayo a las 19:46 ·

Próxima reunión de #CGO será el jueves 23 de mayo. ¡Esperamos su asistencia!

https://bit.ly/2JVcFDa

SINDICATO DE TRABAJADORES ACADÉMICOS DE LA UNIVERSIDAD DE SONORA

Hermosillo, Sonora a 21 de mayo de 20

CITATORIO

«DELEGADO»
DELEGADA(O) DE LA DELEGACIÓN: «DELEGACIÓN»
PRESENTE.-

STAUS.MX
Cita STAUS a reunión de Consejo General de Delegados este jueves 23 de mayo, a las 13:00 horas, en el auditorio sindical

747 Personas alcanzadas · 38 Interacciones · Promocionar publicación

Antonio Romo Paz, Themo Nieblas y 1 persona más · 2 veces compartido

Me gusta · Comentar · Compartir

Escribe un comentario...

STAUS en Línea
Publicado por Victoria Sol [?] · 21 de mayo a las 16:08 ·

Ante las intenciones del Gobierno del Estado de Sonora, de destinar los recursos provenientes de la venta de los estadios de béisbol de Hermosillo y Cajeme, el Presidente Andrés Manuel López Obrador dice lo siguiente

https://bit.ly/2HI2HOm

STAUS.MX
El Gobierno del Estado se ve obligado a retomar los recursos de la venta de los estadios para recuperar el Fondo de...

2.942 Personas alcanzadas · 681 Interacciones · Promocionar publicación

28 · 1 comentario · 80 veces compartido

Me gusta · Comentar · Compartir

STAUS en Línea
Publicado por Victoria Sol [?] · 21 de mayo a las 09:20 ·

¿El problema es la Unison? En la opinión de: José Darío Arredondo L.

https://bit.ly/2Qhqbln

STAUS.MX
Opinión de José Darío Arredondo López: ¿El problema es la UNISON?

1.082 Personas alcanzadas · 120 Interacciones · Promocionar publicación

8 · 2 comentarios · 5 veces compartido

Me gusta · Comentar · Compartir

Más relevantes

Escribe un comentario...

Lupita Barrón Triste
Me gusta · Responder · Mensaje · 1 sem

José Luis Niebla Larrea Tan claro como es no hay otra mejor forma de explicarlo
Me gusta · Responder · Mensaje · 1 sem

STAUS en Línea
Publicado por Victoria Sol [?] · 19 de mayo a las 16:14 ·

Por sus agresiones y amenazas en querer desafiliar a la máxima casa de estudios de #Sonora, responsabilizamos al Cir. General del ISSSTESON y a la Gobernadora Claudia Pavlovich, por las afectaciones de salud que provoquen a los universitarios y sus familias.

https://bit.ly/2VyS3s9

SINDICATO DE TRABAJADORES ACADÉMICOS DE LA UNIVERSIDAD DE SONORA

Hermosillo, Sonora, a 19 de mayo de 2019

A LA COMUNIDAD UNIVERSITARIA
A LA SOCIEDAD SONORENSE
AL PUEBLO DE MÉXICO

RESPONSABILIZAMOS AL DIRECTOR DEL ISSSTESON Y A LA GOBERNADORA DE LAS AFECTACIONES A LA SALUD QUE PROVOQUEN A LOS TRABAJADORES UNIVERSITARIOS Y A SUS FAMILIAS

Nos dirigimos respetuosamente a ustedes para expresarles que las sistemáticas agresiones del director general del ISSSTESON y del Gobierno del Estado de Sonora han

3.548 Personas alcanzadas · 473 Interacciones · Promocionar publicación

22 · 53 veces compartido

Me gusta · Comentar · Compartir

Escribe un comentario...

STAUS en Línea
Publicado por Cuauhtémoc González Valdez [?] · 21 de mayo a las 13:02 ·

Informativo Entre Todos informa:

ENTRETODOS.COM.MX
Son 8 trabajadores que han muerto esperando su jubilación de parte del ISSSTESON - Informativo Entre Todos

6.143 Personas alcanzadas · 1.046 Interacciones · Promocionar publicación

169 · 3 comentarios · 100 veces compartido

Me gusta · Comentar · Compartir

Más relevantes

Escribe un comentario...

Manuel Armando Vidal Y pienso k se refieren sólo a los maestros, xk tambien del ESTEUS tambien se han muerto algunos esperando mejores condiciones para jubilarse.
Me gusta · Responder · Mensaje · 1 sem

Luis Jimenez Es algo muy grave, como tambien lo es la reciente renuncia del director del Imss y su carta sobre los recortes de presupuesto que realiza hacienda. Ojalá se solvente lo antes posible ya que la salud pública es necesidad de miles de mexicanos
Me gusta · Responder · Mensaje · 1 sem

Ver un comentario más

STAUS en Línea
Publicado por Victoria Sol [?] · 21 de mayo a las 11:15 ·

Recuerden compañeros, todos a la marcha por la defensa de nuestras familias.

¡Los esperamos!

Marcha por la defensa de nuestras familias

¡No a la reducción de pensiones!
¡No al desabasto de medicinas!
¡No a la desafiliación del ISSSTESON!

Jueves 23 de Mayo
Plaza Emiliana de Zubeldia
9:00 a.m.

820 Personas alcanzadas · 33 Interacciones · Promocionar publicación

Patricia García, Reyna Campa y 6 personas más · 7 veces compartido

Me gusta · Comentar · Compartir

STAUS en Línea
Publicado por Victoria Sol [?] · 19 de mayo a las 15:47 ·

¡Unidos por una misma causa!

Los trabajadores académicos del STAUS y STEUS Prensa 2018-2019 convocamos a marchar en defensa de nuestras familias.

Marcha por la defensa de nuestras familias

¡No a la reducción de pensiones!
¡No al desabasto de medicinas!
¡No a la desafiliación del ISSSTESON!

Jueves 23 de Mayo
Plaza Emiliana de Zubeldia
9:00 a.m.

3.378 Personas alcanzadas · 264 Interacciones · Promocionar publicación

34 · 46 veces compartido

Me gusta · Comentar · Compartir

Escribe un comentario...

STAUS en Línea
Publicado por Victoria Sol [?] · 17 de mayo a las 14:16 ·

Conoce la propuesta de solución que entregamos al Congreso del Estado para el conflicto del #isssteson.

https://bit.ly/2JHNUK

Sindicato de Trabajadores Académicos de la Universidad de Sonora

H. CONGRESO DEL ESTADO DE SONORA
Recibido
14 MAYO 2019
Hermosillo, Sonora, a 14 de mayo de 2019
Oficio 14/05/2019

Diputada Rosa María Mancha Ornelas
Presidenta de la H. Comisión Legislativa Especial del Issteson del Congreso del Estado de Sonora.
Presente.

El día 26 de febrero de 2019, la Junta Directiva del ISSSTESON aprobó de manera unilateral y sin previo aviso un nuevo procedimiento para el cálculo de pensiones y jubilaciones de los trabajadores en general de la Universidad de Sonora

STAUS.MX
Presenta STAUS al Congreso del Estado propuesta de solución al conflicto del ISSSTESON

1.981 Personas alcanzadas · 231 Interacciones · Promocionar publicación

16 · 25 veces compartido

Me gusta · Comentar · Compartir

STAUS en Línea
Publicado por Victoria Sol [?] · 21 de mayo a las 10:55 ·

Para nuestra comunidad académica, tenemos un aviso importante sobre las pólizas de Axa Seguros.

https://bit.ly/2LZdJZ4

AVISO IMPORTANTE

Hermosillo, Son. A 20 de Mayo de 2019

ESTIMADOS MAESTROS DE UNIVERSIDAD DE SONORA:

Se les informa que las pólizas de Autos y Pick-Up's que tienen contratadas con Axa Seguros, S.A. de C.V. en flotilla STAUS-UNISON, a través del agente Ramón Pedro Castro, cuyo vencimiento es el 25 de mayo de 2019, se encuentran en proceso de renovación automática, por lo consiguiente les comento que dichas unidades están protegidas, y estarán disponibles para su entrega a partir del día 17 de Junio de 2019.

Así mismo aprovecho la ocasión para enviarles una cordial saludo y ponerme a sus órdenes.

Favor de contactarnos para cualquier duda o aclaración al respecto.

STAUS.MX
Aviso importante sobre las pólizas de AXA Seguros

1.041 Personas alcanzadas · 86 Interacciones · Promocionar publicación

Bocorro Arce García, JuanDa Gamez y 6 personas más · 3 veces compartido

Me gusta · Comentar · Compartir

Escribe un comentario...

STAUS en Línea
Publicado por Victoria Sol [?] · 21 de mayo a las 10:35 ·

Estos son los resultados de la jornada #8 de la Liga de sóftbol STAUS, del pasado 18 de mayo.

https://bit.ly/30CIO4C

STAUS.MX
Resultados de la liga de softbol STAUS, Jornada #8, sabado 18 de Mayo de 2019

469 Personas alcanzadas · 18 Interacciones · Promocionar publicación

Barbara Gaytan, Enrique Rivera y 1 persona más · 1 vez compartido

Me gusta · Comentar · Compartir

STAUS en Línea
Publicado por Victoria Sol [?] · 17 de mayo a las 10:52 ·

Compañeros este próximo lunes 20 de mayo Asamblea General extraordinaria. ¡Los esperamos!

490 Personas alcanzadas · 28 Interacciones · Promocionar publicación

Antolín Pineda, Patricia García y 2 personas más · 11 veces compartido

Me gusta · Comentar · Compartir

Escribe un comentario...

STAUS en Línea
Publicado por Cuauhtémoc González Valdez [?] · 17 de mayo a las 10:38 ·
Grupo Parlamentario Morena Sonora
16 de mayo a las 12:19 ·

SOLUCIONAR CONFLICTO DEL ISSSTESON DEBE SER PRIORIDAD PARA AUTORIDADES ESTATALES

Hermosillo, Sonora (16 de mayo de 2019).- La diputada de MORENA y presidenta de la Comisión Especial del Issteson, Rosa María Mancha Ornelas, mencionó que se citó al director general del instituto de salud, Pedro Ángel Contreras López, al secretario de Hacienda, Raúl Navarro Gallegos y el rector de la Universidad de Sonora, Enrique Velázquez Contreras para brindar un informe sobre el convenio d...

Ver más

1.249 Personas alcanzadas · 171 Interacciones · Promoción no disponible

Ricardo Ortega, Antolín Pineda y 9 personas más · 54 veces compartido

Me gusta · Comentar · Compartir

STAUS en Línea
Publicado por Cuauhtémoc González Valdez [?] · 21 de mayo a las 09:37 ·

Seguimos en la difusión de la lucha de los trabajadores de la Universidad de Sonora contra las arbitrariedades e ilegalidades del issstesón y del Gobierno del Estado. Todos a la marcha de protesta "En defensa de nuestras familias" que realizaremos STAUS y STEUS este jueves 23 de mayo, que partirá a las 9 am de la plaza Emiliana de Zubeldia hacia Palacio de Gobierno y el Congreso del Estado.

Cuauhtémoc Gonzalez Valdez
21 de mayo a las 09:29

Intensificamos la difusión mediática. Gracias a los colegas periodistas Juan Carlos Zúñiga, Soledad Durazo y Elías Macías Macías

383 Personas alcanzadas · 38 Interacciones · Promoción no disponible

Tú, Ricardo Ortega, Bleus Kbolca y 4 personas más · 4 veces compartido

Me gusta · Comentar · Compartir

Escribe un comentario...

STAUS en Línea
Publicado por Victoria Sol [?] · 21 de mayo a las 09:37 ·

"Los universitarios que ya le cumplieron al issstesón". La opinión de Juan Antonio López.

https://bit.ly/3DanbXa

STAUS.MX
Opinión de Juan Antonio López Olivarria en Proyecto Puente: Los Universitarios que ya le cumplieron al ISSSTESON

1.524 Personas alcanzadas · 98 Interacciones · Promocionar publicación

12 · 12 veces compartido

Me gusta · Comentar · Compartir

STAUS en Línea
Publicado por Victoria Sol [?] · 17 de mayo a las 09:43 ·

La Comisión Electoral del STAUS, lanzó la convocatoria del 17 de mayo para la Elección de Delegados y Subdelegados del período 2019-2020.

Aquí las delegaciones participantes

https://bit.ly/2w6WASK

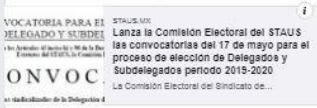

STAUS.MX
Lanza la Comisión Electoral del STAUS las convocatorias del 17 de mayo para el proceso de elección de Delegados y Subdelegados período 2019-2020

La Comisión Electoral del Sindicato de...

417 Personas alcanzadas · 3 Interacciones · Promocionar publicación

Me gusta · Comentar · Compartir

STAUS en Línea
Publicado por Cuauhtémoc González Valdez [?] · 16 de mayo a las 19:10 ·

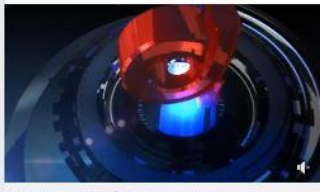

Mesa de diálogo Issstesón no incluye a los afectados; trabajadores quedan fuera de la negociación

Más información

5.760 reproducciones

Proyecto Puente
16 de mayo a las 21:15 ·

Me gusta esta página

A Pondo caso #ISSSTESON Congreso del Estado solicita se incluya en la mesa de negociación que revise el convenio entre el Instituto y UNISON ¿Qué debe pasar? ¿C

Ver más

718 Personas alcanzadas · 108 Interacciones · Promoción no disponible

4 · 2 comentarios · 5 veces compartido

Me gusta · Comentar · Compartir

Más relevantes

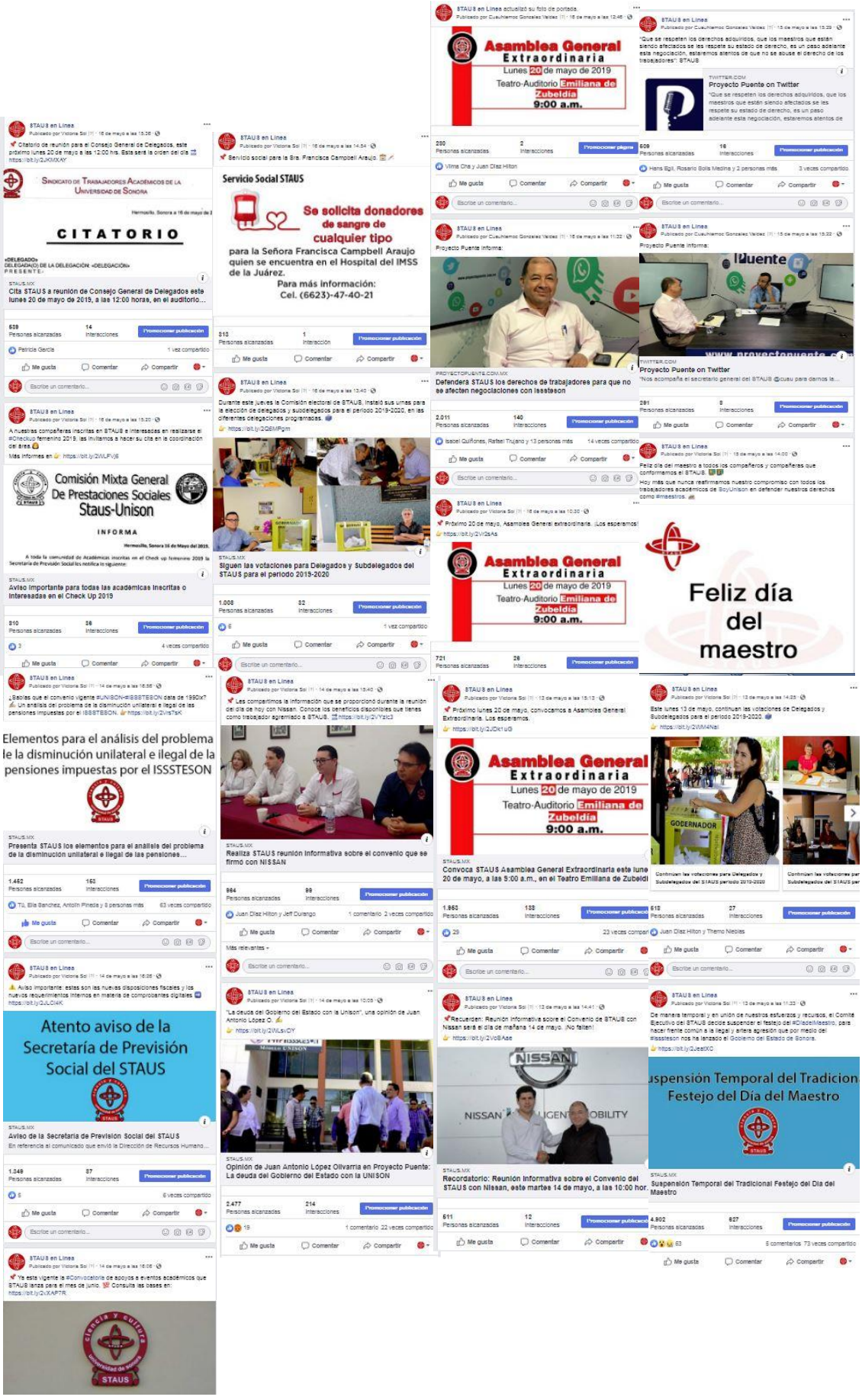

STAUS en Línea
Citatorio de reunión para el Consejo General de Delegados, este próximo lunes 20 de mayo a las 12:00 hrs. Esta será la orden del día
Sindicato de Trabajadores Académicos de la Universidad de Sonora
CITATORIO
Cita STAUS a reunión de Consejo General de Delegados este lunes 20 de mayo de 2019, a las 12:00 horas, en el auditorio...
Servicio Social STAUS
Se solicita donadores de sangre de cualquier tipo
para la Señora Francisca Campbell Araujo quien se encuentra en el Hospital del IMSS de la Juárez.
Para más información:
Cel. (6623)-47-40-21
Comisión Mixta General De Prestaciones Sociales Staus-Unison
INFORMA
Aviso importante para todas las académicas inscritas o interesadas en el Check Up 2019
Siguen las votaciones para Delegados y Subdelegados del STAUS para el periodo 2019-2020
Asamblea General Extraordinaria
Lunes 20 de mayo de 2019
Teatro-Auditorio Emiliana de Zubeldía
9:00 a.m.
Proyecto Puente on Twitter
Defenderá STAUS los derechos de trabajadores para que no se afecten negociaciones con issstesón
Feliz día del maestro
Elementos para el análisis del problema de la disminución unilateral e ilegal de las pensiones impuestas por el ISSSTESON
Presenta STAUS los elementos para el análisis del problema de la disminución unilateral e ilegal de las pensiones...
Realiza STAUS reunión informativa sobre el convenio que se firmó con NISSAN
Convoca STAUS Asamblea General Extraordinaria este lunes 20 de mayo, a las 5:00 a.m., en el Teatro Emiliana de Zubeldía
Atento aviso de la Secretaría de Previsión Social del STAUS
Aviso de la Secretaría de Previsión Social del STAUS
Opinión de Juan Antonio López Olivarria en Proyecto Puente: La deuda del Gobierno del Estado con la UNISON
Recordatorio: Reunión informativa sobre el Convenio del STAUS con Nissan, este martes 14 de mayo, a las 10:00 hor.
Suspensión Temporal del Tradicional Festejo del Día del Maestro

09 de mayo de 2019
del Consejo General
STAUS en relación a
a del ISSSTESON

ISSSTESON
"El saber de mis hijos
hará mi grandeza"

Contrato de Prestaciones
UNISON -ISSSTESON

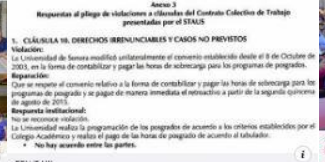

Ciencia y cultura
STAUS

Instagram
Facebook

+38

POR LA LIBRE
Gabriela Medina

+3

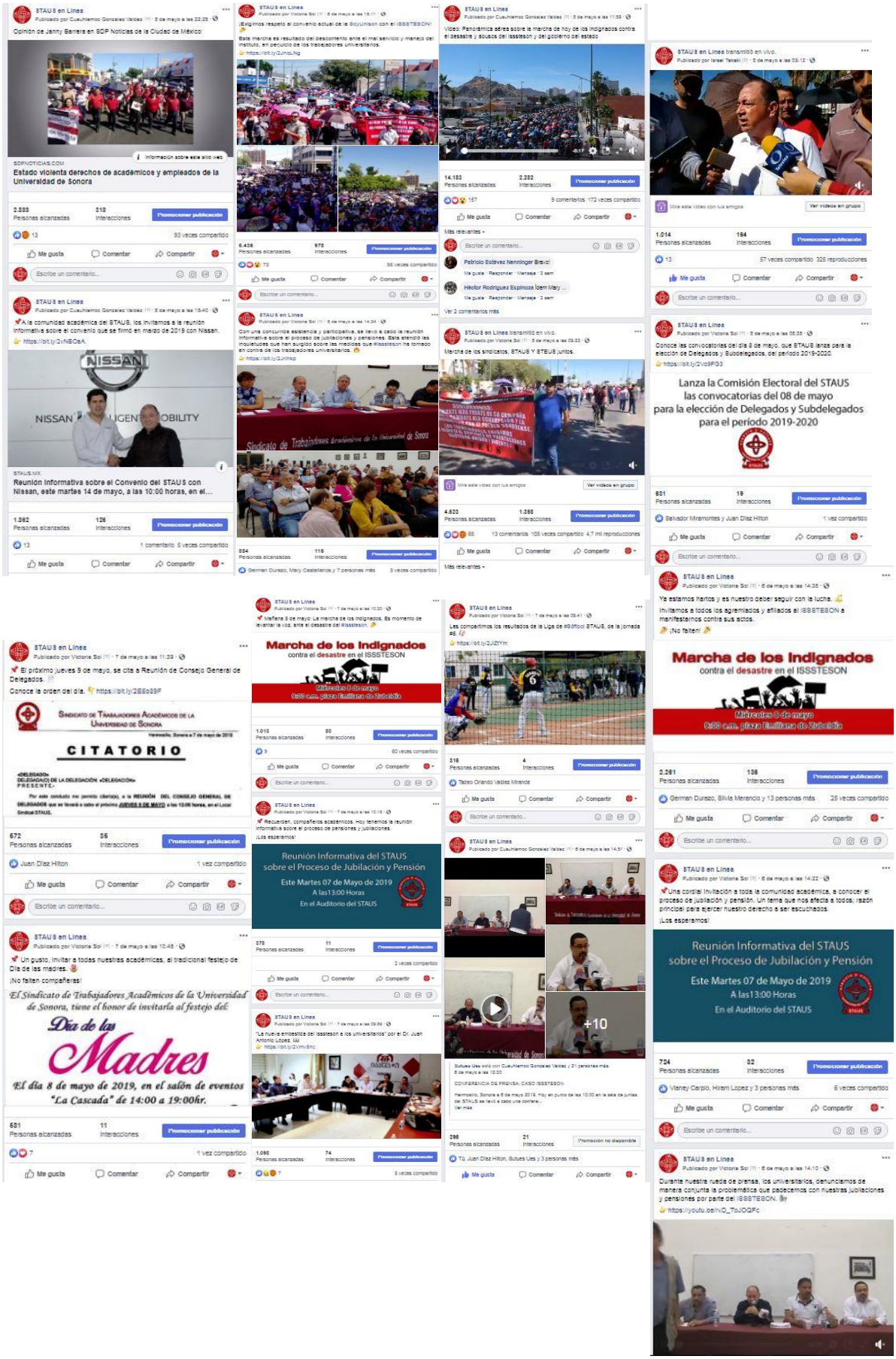
STAUS en Línea
Opinión de Janny Barrera en SDP Noticias de la Ciudad de México:
Estado violenta derechos de académicos y empleados de la Universidad de Sonora
Reunión informativa sobre el Convenio del STAUS con Nissan, este martes 14 de mayo, a las 10:00 horas, en el...
Marcha de los indignados
contra el desastre en el ISSSTESON
Miércoles 8 de mayo
9:00 a.m. plaza Emiliana de Zubeldía
CITATORIO
Reunión Informativa del STAUS
sobre el Proceso de Jubilación y Pensión
Este Martes 07 de Mayo de 2019
A las13:00 Horas
En el Auditorio del STAUS
El Sindicato de Trabajadores Académicos de la Universidad de Sonora, tiene el honor de invitarla al festejo del:
Día de las Madres
El día 8 de mayo de 2019, en el salón de eventos "La Cascada" de 14:00 a 19:00hr.
Lanza la Comisión Electoral del STAUS
las convocatorias del 08 de mayo
para la elección de Delegados y Subdelegados
para el período 2019-2020

STAUS en Línea
Publicado por Victoria Sol [?] · 6 de mayo a las 12:47 ·

Les presentamos la lista con los agremiados al STAUS, que participarán en el proceso electoral de Delegados y Subdelegados para el período 2019-2020.
https://bit.ly/2Jg2uIW

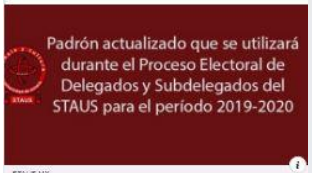

STAUS.MX
Presenta STAUS el Padrón de Agremiados actualizado que se utilizará durante el Proceso de Elección de Delegados y...

1.106 Personas alcanzadas · 68 Interacciones · Promocionar publicación
Karina SmRo
Me gusta · Comentar · Compartir
Escribe un comentario...

STAUS en Línea
Publicado por Victoria Sol [?] · 6 de mayo a las 11:40 ·

En la opinión de José Darío Arredondo L.: "Una puñalada trapera a la Unison."
https://bit.ly/2Vcqhtf

STAUS.MX
Opinión de José Darío Arredondo López: Puñalada trapera a la UNISON

4.638 Personas alcanzadas · 338 Interacciones · Promocionar publicación
18 · 2 comentarios 27 veces compartido
Me gusta · Comentar · Compartir

STAUS en Línea está con Cuauhtémoc Gonzalez Valdez y 2 personas más.
Publicado por Cuauhtémoc Gonzalez Valdez [?] · 4 de mayo ·

Debaten hoy sobre la Reforma Laboral en el Foro organizado por el STAUS y la Asociación Nacional de Abogados Democráticos.

709 Personas alcanzadas · 46 Interacciones · Promocionar publicación
Martín Solís P, Rubén Iribe Morón y 8 personas más · 1 vez compartido
Me gusta · Comentar · Compartir
Escribe un comentario...

STAUS en Línea
Publicado por Victoria Sol [?] · 3 de mayo ·

Estimadas académicas, no se pierdan el tradicional festejo de Día de las Madres, que STAUS organiza para todas ustedes.
Pasa por tu invitación a partir del próximo lunes 6 de mayo de 2019.

STAUS en Línea
Publicado por Cuauhtémoc Gonzalez Valdez [?] · 6 de mayo a las 09:28 ·

El periodista Juan Carlos Zúñiga entrevistó hoy al secretario general del STAUS, Cuauhtémoc González Valdez, quien rechazó la reducción de las pensiones que otorga el isssteson a los académicos y trabajadores de la Universidad de Sonora por ser una medida ilegal, injusta y arbitraria.

TWITTER.COM
Uniradio Noticias on Twitter
"El secretario general del @stausunison, @cuau, nos habló esta mañana...

910 Personas alcanzadas · 44 Interacciones · Promocionar publicación
10 · 4 veces compartido
Me gusta · Comentar · Compartir
Escribe un comentario...

STAUS en Línea
Publicado por Victoria Sol [?] · 6 de mayo a las 09:16 ·

Hoy la Comisión Electoral del STAUS, lanzó la convocatoria para la Elección de Delegados y Subdelegados del período 2019-2020.
La información completa https://bit.ly/2HSIB6H

406 Personas alcanzadas · 9 Interacciones · Promocionar publicación
Manuel Tapia Fonllem y Luis Felipe Larios Velarde · 1 vez compartido

STAUS en Línea
Publicado por Victoria Sol [?] · 3 de mayo ·

Estas serán las fechas para las próximas elecciones de Delegados y Subdelegados del STAUS, período 2019-2020.
https://bit.ly/2VcMOxp

STAUS.MX
Presenta STAUS el calendario para Elección de Delegados y Subdelegados Periodo 2019-2020

1.576 Personas alcanzadas · 76 Interacciones · Promocionar publicación
Brlanda Valle, LA Dlce Tellez y 7 personas más · 4 veces compartido
Me gusta · Comentar · Compartir
Escribe un comentario...

STAUS en Línea
Publicado por Victoria Sol [?] · 3 de mayo ·

Así como el Maestro Francisco Arturo Montoy, existen otros casos donde las reducciones en las pensiones, no nos permitirán un retiro digno después de tantos años de servicio. #isssteson #STAUS
https://bit.ly/2ZRpoiX

Mira este video con tus amigos · Ver videos en grupo
11.591 Personas alcanzadas · 1.937 Interacciones · Promocionar publicación
71 · 12 comentarios 142 veces compartido
Me gusta · Comentar · Compartir
Más relevantes
Escribe un comentario...

STAUS en Línea
Publicado por Victoria Sol [?] · 6 de mayo a las 09:14 ·

La periodista Soledad Durazo entrevistó hoy a los secretarios generales del STAUS y STEUS, Cuauhtémoc González e Ismael Arredondo, respectivamente, sobre la ilegal y arbitraria reducción de las pensiones, que ha acordado el director general del isssteson, contra los trabajadores de la Universidad de Sonora

TWITTER.COM
LARSA Comunicaciones on Twitter
"#EnCabina nos acompañan Cuauhtémoc González @cuau e Ismael...

1.251 Personas alcanzadas · 104 Interacciones · Promocionar publicación
10 · 10 veces compartido
Me gusta · Comentar · Compartir
Escribe un comentario...

STAUS en Línea
Publicado por Victoria Sol [?] · 4 de mayo a las 19:21 ·

No faltes a la marcha de la indignación, del próximo 8 de mayo. STAUS no cambiará su postura ante esta decisión de parte de #isssteson.

UNIRADIONOTICIAS.COM
Para 11 docentes de la Unison ya aplicará reducción de pensión al 25%

6.111 Personas alcanzadas · 719 Interacciones · Promocionar publicación
50 · 6 comentarios 43 veces compartido
Me gusta · Comentar · Compartir
Más relevantes

STAUS en Línea
Publicado por Victoria Sol [?] · 3 de mayo ·

Académicos y académicas de la Universidad de Sonora, les compartimos el comunicado, conforme a la postura que STAUS debe mantener sobre el #isssteson.
https://bit.ly/2IJzr3p8

STAUS.MX
Comunicado del STAUS a nuestras compañeras y compañeros académicos sobre el ISSSTESON

4.679 Personas alcanzadas · 496 Interacciones · Promocionar publicación
18 · 57 veces compartido
Me gusta · Comentar · Compartir
Escribe un comentario...

STAUS en Línea
Publicado por Victoria Sol [?] · 3 de mayo ·

STAUS y la Asociación Nacional de Abogados Democráticos A.C. los invitamos a participar en el Foro de la Reforma Laboral en México.
Asiste, participa y aclara tus dudas en temas como: la subcontratación, el capítulo laboral del tratado de Libre Comercio firmado por México, entre otros temas.
https://bit.ly/2vyHULK

STAUS.MX
Invita STAUS al Foro la Reforma Laboral en México, este sábado 04 de mayo, a las 10:00 a.m., en el local sindical

1.460 Personas alcanzadas · 67 Interacciones · Promocionar publicación
Victoria Grijalva, Victor Benitez y 5 personas más · 12 veces compartido
Me gusta · Comentar · Compartir

STAUS en Línea
Publicado por Victoria Sol [?] · 4 de mayo ·

Gracias por participar y asistir al Foro de la Reforma Laboral en México, para abordar uno de los temas que nos impacta y debe interesar a todos los trabajadores.
Les compartimos el resumen

Mira este video con tus amigos · Ver videos en grupo
787 Personas alcanzadas · 71 Interacciones · Promocionar publicación
TG, Luis Perez, Estefanía Moreno y 4 personas más · 7 veces compartido
Me gusta · Comentar · Compartir
Escribe un comentario...

STAUS en Línea actualizó su foto de portada.
Publicado por Cuauhtémoc Gonzalez Valdez [?] · 4 de mayo ·

644 Personas alcanzadas · 17 Interacciones · Promocionar página
6 · 6 veces compartido
Me gusta · Comentar · Compartir
Escribe un comentario...

STAUS en Línea
Publicado por Cuauhtémoc Gonzalez Valdez [?] · 4 de mayo ·

Todos a la marcha de los indignados contra el desastre en el isssteson, el miércoles 8 de mayo a las 9 am, que partirá de la Plaza Emiliana de Zubeldia

8.412 Personas alcanzadas · 800 Interacciones · Promocionar publicación
35 · 48 veces compartido

Publicado por Victoria Sol [?] · 3 de mayo ·

Conoce la respuesta que emitimos a BoyUnison, sobre el Convenio e Revisión Contractual 2019.
El documento completo: https://bit.ly/2LuPK3E

STAUS.MX
Entrega STAUS respuesta a UNISON sobre el Convenio de Revision Contractual 2019

1.167 Personas alcanzadas · 61 Interacciones · Promocionar publicación
5 · 2 veces compartido
Me gusta · Comentar · Compartir
Escribe un comentario...

STAUS en Línea
Publicado por Victoria Sol [?] · 2 de mayo ·

Conoce los detalles de la respuesta de BoyUnison a la propuesta de Convenio de Revisión Contractual 2019.
https://bit.ly/2WgdTw4

1.340 Personas alcanzadas · 118 Interacciones · Promocionar publicación
TG, Victor Benitez, Licenia Herrera y 4 personas más · 3 veces compartido
Me gusta · Comentar · Compartir

STAUS en Linea
Publicado por Cuauhtemoc Gonzalez Valdez · 2 de mayo ·
Proyecto Puente informa:
DÍA DE TRABAJO
PROYECTOPUENTE.COM.MX
Advierten juicio político a Gobernadora si no cambia a director del Issetseon y paga pensiones
5.477 Personas alcanzadas
408 Interacciones
Promocionar publicación
33
2 comentarios 37 veces compartido
Me gusta
Comentar
Compartir
Más relevantes
Escribe un comentario...
STAUS en Linea
Publicado por Victoria Sol · 2 de mayo ·
La opinión de José Darío Arredondo del desfile conmemorativo por el #DíaDelTrabajo.
https://bit.ly/2GVkZIO
STAUS.MX
Opinión de José Darío Arredondo López: De todos el desfile tan temido
2.382 Personas alcanzadas
97 Interacciones
Promocionar publicación
7
13 veces compartido
Me gusta
Comentar
Compartir

STAUS en Linea
Publicado por Victoria Sol · 1 de mayo ·
De manera entusiasta y enérgica, nuestros compañeros académicos de los Campus Navojoa, Caborca y Nogales, también alzaron la voz en sus municipios contra todas las irregularidades que nos aquejan.
https://bit.ly/2DGrQPQ
871 Personas alcanzadas
79 Interacciones
Promocionar publicación
5
6 veces compartido
Me gusta
Comentar
Compartir
Escribe un comentario...
STAUS en Linea está con Antolin Pineda.
Publicado por YouTube · 1 de mayo ·
Video sobre la protesta del Primero de Mayo en Hermosillo
YOUTUBE.COM
Exige STAUS solución a toda la problemática del ISSSTESON: Desfile 01 de Mayo,
1.086 Personas alcanzadas
60 Interacciones
Promocionar publicación
Luz Armenta, Antonio Romo Paz y 5 personas más
4 veces compartido
Me gusta
Comentar
Compartir
Escribe un comentario...
STAUS en Linea
Publicado por Victoria Sol · 1 de mayo ·
Durante nuestra participación en el desfile del primero de mayo, se quemó una piñata alusiva al Director del ISSSTESON como protesta a las problemáticas de los trabajadores y académicos de la UNISON, mismo que estaba presente en dicho acto.
https://bit.ly/2PFaBs5
Exige
Solución Integral
ISSSTESON
Quemen el mono en la marcha desfile 01 de mayo para protestar contra el desastre en el...
Quemen el mono en la marcha desfile 01 de mayo para protestar contra el...
1.077 Personas alcanzadas
179 Interacciones
Promocionar publicación
16
2 comentarios 4 veces compartido

STAUS en Linea
Publicado por Cuauhtemoc Gonzalez Valdez · 1 de mayo ·
Quieren el mono en la marcha del Primero de Mayo, para protestar contra el desastre en el ISSSTESON y las reprisalias del gobierno del Estado de Sonora, en perjuicio de los académicos y administrativos de la Universidad de Sonora.
6.280 Personas alcanzadas
1.162 Interacciones
Promocionar publicación
82
5 comentarios 72 veces compartido
Me gusta
Comentar
Compartir
Más relevantes
Escribe un comentario...
Fan destacado
Antolin Pineda Suban el video (De la quema del burro) para compartir
Me gusta · Responder · Mensaje · 4 sem
Miguel Angel Aviles Castro Y también se protestó por todos los descalcos en lo que va del sexenio?
Me gusta · Responder · Mensaje · 4 sem
Ver 3 comentarios más
STAUS en Linea transmitió en vivo.
Publicado por Victoria Sol · 1 de mayo ·
Los trabajadores de STAUS, no cesaremos en la lucha y nos manifestaremos en contra del ISSSTESON. #DíaDelTrabajo #Desfile
Mira este video con tus amigos
Ver videos en grupo
2.161 Personas alcanzadas
309 Interacciones
Promocionar publicación
41
22 veces compartido 928 reproducciones
Me gusta
Comentar
Compartir

Mira este video con tus amigos
Ver videos en grupo
2.079 Personas alcanzadas
334 Interacciones
Promocionar publicación
24
2 comentarios 42 veces compartido 780 reproducciones
Me gusta
Comentar
Compartir
Más relevantes
Escribe un comentario...
Fernando Huerta · 9:48 El quieren mejores servicios deben pagarlos, ya que el pueblo no los va a pagar, y si el desastre es culpa del Gobiernomoreliatel por no enfrentar el problema,con viarmita, nada es gratis en economía, todo arreglo para avanzar pasa por Todos pierden, no ... Ver más
Me gusta · Responder · 4 sem
Martha Leticia Rendon Olguin · 13:36 Muchasa fibra STAUS un sorazo Maestros siempre en lucha
Me gusta · Responder · 4 sem
STAUS en Linea
Publicado por Cuauhtemoc Gonzalez Valdez · 1 de mayo ·
Entusiasta contingente del STAUS
873 Personas alcanzadas
40 Interacciones
Promocionar publicación
Tatiana Icedo Zamora, Alma Bolio y 7 personas más
2 veces compartido
Me gusta
Comentar
Compartir
Escribe un comentario...
STAUS en Linea
Publicado por Victoria Sol · 1 de mayo ·
El STAUS en la marcha de hoy, por el Primero de Mayo.

STAUS en Linea
Publicado por Victoria Sol · 1 de mayo ·
STAUS, presente en la marcha conmemorativa por el #DíaDelTrabajo. En compañía de nuestros compañeros y líderes sindicales del Estado de Sonora.
1.061 Personas alcanzadas
49 Interacciones
Promocionar publicación
Rosario Bolis Medina, Cecilia Valdez y 21 personas más
1 vez compartido

J) 188 Twits/Retwits

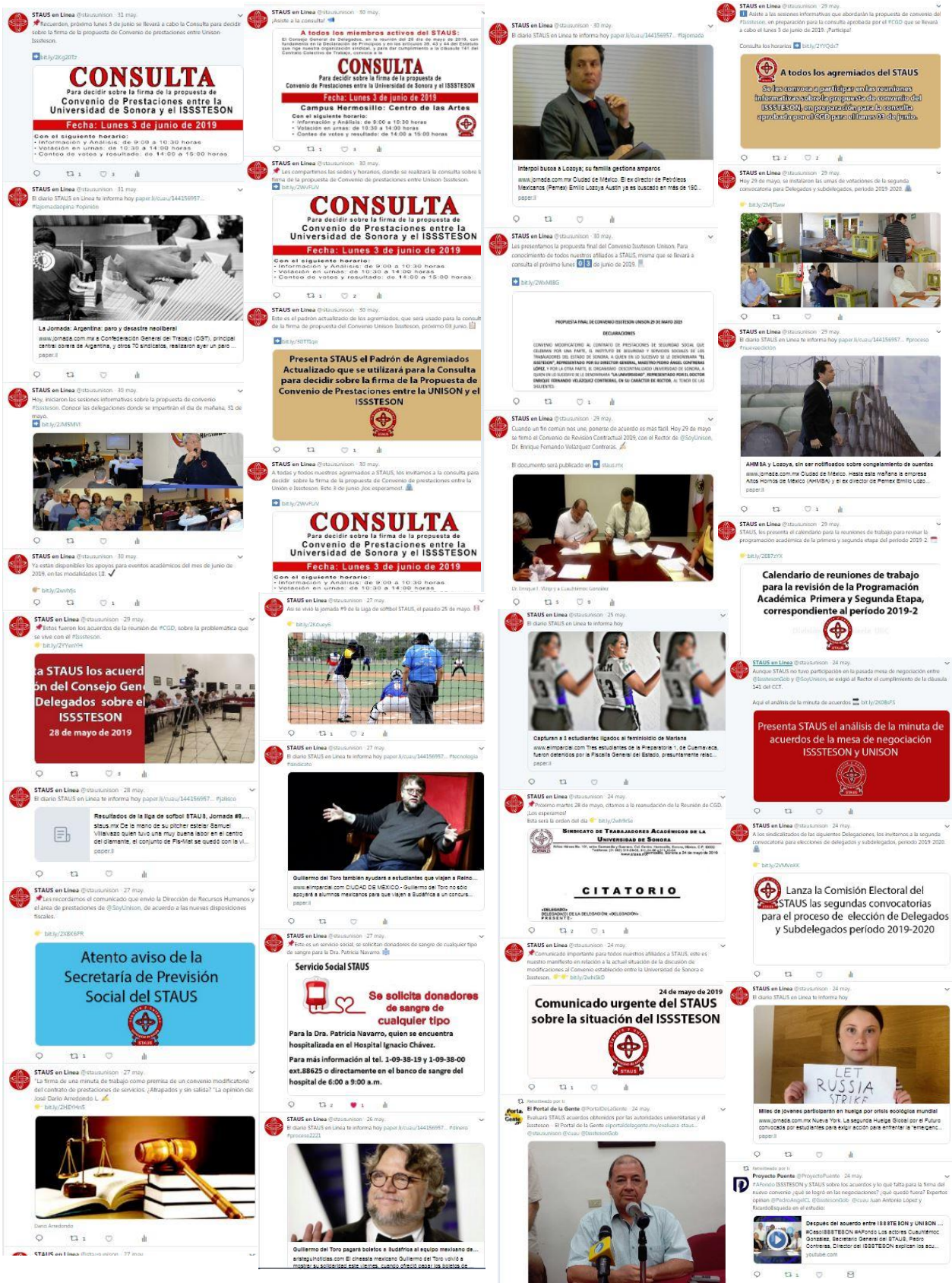

Retweeteado por ti

Poder Noticias Radio SA @poder_sa · 23 may.

Analiza STAUS acuerdos entre Issstesonn y Unison

noticiasradiosa.com/ver_noticia.ph...

Retweeteado por ti

Luis Alberto Medina @delalbertomedina · 24 may.

Hoy, #AFondo: ¿Cómo van y qué salió de las mesas de negociaciones entre Issteson, Unison y sindicatos? ¿De dónde viene el déficit del fondo de pensiones? ¿Hacia dónde vamos? Todos los actores a debate. 9/15 PM en el 151 mil 151 HD Megacanal... ¡No te lo pierdas!

Cuauhtemoc Gonzalez, PedroAngelContreras, Maria Elena Carrera y 7 más

1 · 10 · 12

Retweeteado por ti

Juan Carlos Zuñiga @juanczuniga · 22 may.

Con la minuta firmada entre Unison e Issstesonn, queda eliminada la posibilidad de desafiliar a la Casa de Estudios: @PedroAngelCL en #Reporte100

2 · 4

STAUS en Linea @stausunison · 23 may.

El diario STAUS en Linea te informa hoy paper.li/cuau/144156957... Agradecemos a @elimparcialcom #astillero #germánmartínez

Prioritario no permitir una baja en calificación de Pemex: Monex

www.jornada.com.mx Ciudad de México. En un entorno en que Petróleos Mexicanos (Pemex) se volvió el centro de atención de inversionistas y a...

paper.li

STAUS en Linea @stausunison · 21 may.

Estos son los resultados de la jornada #8 de la Liga de sóftbol STAUS, del pasado 18 de mayo. 👫

bit.ly/30OB4C

STAUS en Linea @stausunison · 21 may.

"Los universitarios que ya le cumplieron al Issstesonn". La opinión de Juan Antonio López 👍

bit.ly/30wnbXz

Retweeteado por ti

LARSA Comunicaciones @LARSAVISIONTV · 20 may.

#AlAire en #SoledadDurazoInforma Cuauhtémoc Gonzalez @cuau, Dirigentes del @stausunison, nos habla sobre el primer acuerdo de @SoyUnison con @IssstesonGob, sintonía @Romantica1059FM con @SoledadDurazo e infórmate larsavision.tv/estaciones/hor...

1 · 2

Retweeteado por ti

LARSA Comunicaciones @LARSAVISIONTV · 20 may.

No tenemos información oficial, pero en @stausunison estamos a favor de que exista la gradualidad y de existir, estamos conscientes que no es de golpe #AlAire @cuau en #SoledadDurazoInforma, sintonía @Romantica1059FM con @SoledadDurazo larsavision.tv/estaciones/hor...

1 · 2

Retweeteado por ti

LARSA Comunicaciones @LARSAVISIONTV · 20 may.

El contrato colectivo estima que todos los académicos, tenemos derecho a ser consultados en los acuerdos #AlAire @cuau en #SoledadDurazoInFormula, sintonía @Romantica1059FM con @SoledadDurazo e infórmate larsavision.tv/estaciones/hor...

1 · 1

Retweeteado por ti

LARSA Comunicaciones @LARSAVISIONTV · 20 may.

El día de hoy tenemos una asamblea general para comentar lo que ha pasado en los últimos días #AlAire @cuau en #SoledadDurazoInforma, sintonía @Romantica1059FM con @SoledadDurazo e infórmate larsavision.tv/estaciones/hor...

3

STAUS en Linea @stausunison · 23 may.

La Junta Directiva del @IssstesonGob, incorporará a la minuta de acuerdos: modificación de la fecha de inicio de trámites para jubilaciones y pensiones de los trabajadores de @SoyUnison.

bit.ly/2VFquiw

STAUS en Linea @stausunison · 22 may.

📹 A todos nuestros afiliados a STAUS 📹

Les informamos que se ha decidido posponer la #Marcha por la familia, misma que se había convocado para el día 23 de mayo, por los siguientes motivos: 👉 bit.ly/30yffLz

STAUS en Linea @stausunison · 22 may.

Así se han vivido las votaciones de Delegados y Subdelegados de STAUS, para el periodo 2019-2020. 🤳

bit.ly/30FRwTt

STAUS en Linea @stausunison · 22 may.

Académicos ya están activados los vales electrónicos de libros 2019 📚 Acude a la librería universitaria y adquiere tu bibliografía nacional e internacional. 📖

Mas información en bit.ly/2HNi8p1

STAUS en Linea @stausunison · 21 may.

¿El problema es la Unison? En la opinión de: José Dario Amedondo L. 👍

👉 vhttps://bit.ly/2QhqbIn

Dario Amedondo

Retweeteado por ti

Unradio Noticias @unradionoticia · 21 may.

Hoy en Stereo el secretario general del STAUS, @cuau, nos habló de los últimos acontecimientos en las negociaciones con el ISSSTESON. ¡No te pierdas #Reporte100 con @juanczuniga todas las mañanas de 5:50 a 9:00 am por @stereo_100 !

#Sonora

STAUS en Linea @stausunison · 21 may.

El diario STAUS en Linea te informa hoy paper.li/cuau/144156957... Agradecemos a @elimparcialcom #exonar2020 #reformaeducativa

Es impostergable vivir en una sociedad libre de ar...

www.jornada.com.mx Vivir en una sociedad en paz y libre de armas es un imperativo impostergable, aseguró el rector de la Universidad Nacional Autónoma de México

paper.li

STAUS en Linea @stausunison · 19 may.

Por sus agresiones y amenazas en querer desafiliar a la máxima casa de estudios de #Sonora, responsabilizamos al Dr. General del @IssstesonGob y a la Gobernadora @claudiapavlovic, por las afectaciones de salud que provoquen a los universitarios y sus familias.

STAUS en Linea @stausunison · 22 may.

El diario STAUS en Linea te informa hoy paper.li/cuau/144156957... #germánmartínez #cibertaxques

El Gobierno del Estado se ve obligado a retomar lo...

staus.mx El gobierno de la estado había propuesto en enero vender un conjunto de inmuebles, entre ellos los estadios "Héctor Espino" de Hermosillo, "Tomás Oroz

paper.li

STAUS en Linea @stausunison · 22 may.

Comunicado de las representaciones del STAUS y del STEUS a los afiliados de ambas organizaciones staus.mx/index.php/not...

STAUS en Linea @stausunison · 22 may.

Próxima reunión de #CDD será el jueves 23 de mayo. ¡Esperamos su asistencia!

bit.ly/2iVCFDa

Retweeteado por ti

Periódico Expreso @Expresoweb · 21 may.

#EnEntrevista #Sonora #NoticiasHoy #sopertino

#ALAIRE | En entrevista el Secretario General del STAUS, Cuauhtémoc González Valdez explica la propuesta de solución al conflicto de Issstesonn que presentarán al Congreso del Estado.

bit.ly/2isOvdc

STAUS en Linea @stausunison · 19 may.

📹 ¡Unidos por una misma causa! 📹

Los trabajadores académicos del STAUS y @stausunison convocamos a marchar en defensa de nuestras familias

STAUS en Linea @stausunison · 19 may.

El diario STAUS en Linea te informa hoy

Incendios forestales son cíclicos y seguirán ocurriendo: investigado...

aristeguinoticias.com Los incendios forestales que se han registrado en México son cíclicos y seguirán ocurriendo, no son fenómenos atípicos. Es...

paper.li

STAUS en Linea @stausunison · 18 may.

El diario STAUS en Linea te informa hoy

Incendios en la costa del Pacífico impiden que se limpie aire del Vall...

aristeguinoticias.com La mala calidad del aire de la Zona Metropolitana del Valle de México (ZMVM) se debe a una mezcla de las emisiones urbana...

paper.li

STAUS en Linea @stausunison · 17 may.

Conoce la propuesta de solución que entregamos al Congreso del Estado para el conflicto del #Issstesonn. 📄

bit.ly/2ix6NUK

STAUS en Linea @stausunison · 21 may.

Ante las intenciones de @gobiernosonora, de destinar los recursos provenientes de la venta de los estadios de béisbol de Hermosillo y Cajeme, el Presidente @lopezobrador_ dice lo siguiente 📺 bit.ly/2HE2HOn

Retweeteado por ti

Entre Todos @InformativoET · 21 may.

Son 8 trabajadores que han muerto esperando su jubilacion de parte del ISSSTESON.

bit.ly/2WXDtJM

STAUS en Linea @stausunison · 21 may.

📌Recuerden compañeros, todos a la marcha por la defensa de nuestras familias.

¡Los esperamos!

STAUS en Linea @stausunison · 21 may.

📌 Para nuestra comunidad académica, tenemos un aviso importantes sobre las pólizas de Axa Seguros.

bit.ly/2LZdIZ4

STAUS en Linea @stausunison · 17 may.

📌Compañeros este próximo lunes 20 de mayo 📅 Asamblea General extraordinaria. ¡Los esperamos!

Retweeteado por ti

El Zancudo @ElZancudoNews · 17 may.

elzancudo.com.mx/viernoticias.ph...

SOLUCIONAR CONFLICTO DEL ISSTESON DEBE SER PRIORIDAD PARA AUTORIDADES ESTATALES

Arturo Soto Munguia, Congreso Local Sonora, ISSSTESON, SONORA

Retweeteado por ti

El Sol de Hermosillo @ElSolHermosillo · 16 may.

Piden que se sume el Gobierno a mesas de dialogo del caso Issstesonn 🔽 bit.ly/2H4UQ9o

#Sonora

Retweeteado por ti

Dossier Político @dossierpolitico · 17 may.

Posponen reunión para el caso ISSSTESON en el Congreso... ›

dossierpolitico.com/vernoticias.ph...

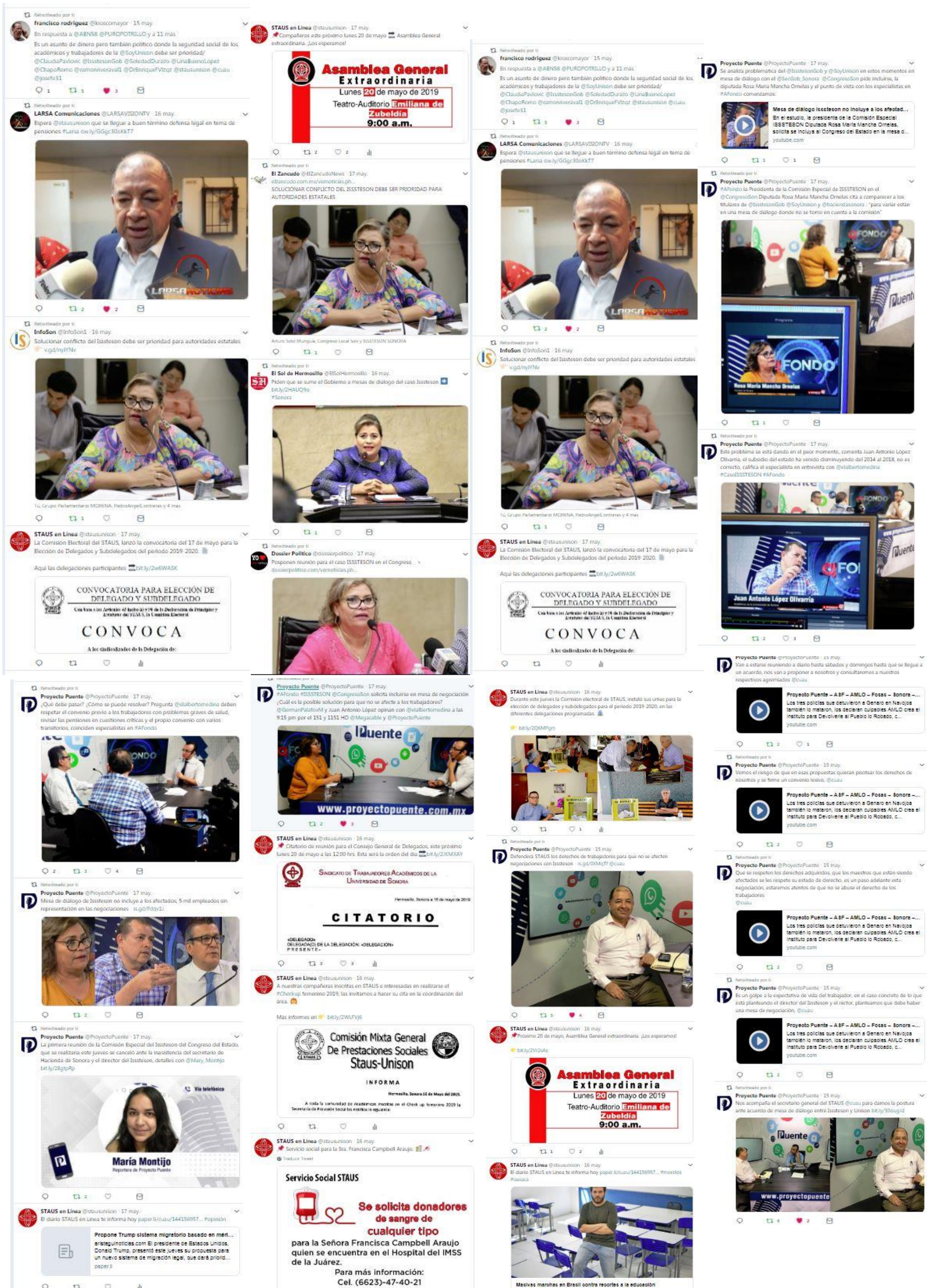
Retwitteado por ti
francisco rodriguez @kioscomayor · 15 may.
En respuesta a @ABN58 @PUROPOTRILLO y a 11 más
Es un asunto de dinero pero también político donde la seguridad social de los académicos y trabajadores de la @SoyUnison debe ser prioridad/ @ClaudiaPavlovic @IsssteSonGob @SoledadDurazo @LinaBuenoLopez @ChapoRomo @ramonriveraval1 @DrEnriqueFVlzqz @stausunison @cuau @josefe31
Retwitteado por ti
LARSA Comunicaciones @LARSAVISIONTV · 16 may.
Espera @stausunison que se llegue a buen término defensa legal en tema de pensiones #Larsa ow.ly/GGgc30oKkT7
LARSA NOTICIAS
Retwitteado por ti
InfoSon @InfoSon1 · 16 may.
Solucionar conflicto del Isssteson debe ser prioridad para autoridades estatales v.gd/nyIYNv
Tú, Grupo Parlamentario MORENA, PedroAngelContreras y 4 más
STAUS en Línea @stausunison · 17 may.
La Comisión Electoral del STAUS, lanzó la convocatoria del 17 de mayo para la Elección de Delegados y Subdelegados del periodo 2019-2020.
Aquí las delegaciones participantes bit.ly/2w6WASK
CONVOCATORIA PARA ELECCIÓN DE DELEGADO Y SUBDELEGADO
CONVOCA
A los sindicalizados de la Delegación de:
STAUS en Línea @stausunison · 17 may.
Compañeros este próximo lunes 20 de mayo Asamblea General extraordinaria. ¡Los esperamos!
Asamblea General
Extraordinaria
Lunes 20 de mayo de 2019
Teatro-Auditorio Emiliana de Zubeldía
9:00 a.m.
Retwitteado por ti
El Zancudo @ElZancudoNews · 17 may.
elzancudo.com.mx/vernoticias.ph...
SOLUCIONAR CONFLICTO DEL ISSSTESON DEBE SER PRIORIDAD PARA AUTORIDADES ESTATALES
Arturo Soto Munguía, Congreso Local Son y ISSSTESON SONORA
Retwitteado por ti
El Sol de Hermosillo @ElSolHermosillo · 16 may.
Piden que se sume el Gobierno a mesas de diálogo del caso Isssteson
bit.ly/2HAUQ9o
#Sonora
Retwitteado por ti
Dossier Político @dossierpolitico · 17 may.
Posponen reunión para el caso ISSSTESON en el Congreso... >
dossierpolitico.com/vernoticias.ph...
Proyecto Puente @ProyectoPuente · 17 may.
Se analiza problemática del @IsssteSonGob y @SoyUnison en estos momentos en mesa de diálogo con el @SerGob_Sonora @CongresoSon pide incluirse, la diputada Rosa María Mancha Ornelas y el punto de vista con los especialistas en #AFondo comenzamos:
Mesa de diálogo Isssteson no incluye a los afectad...
En el estudio, la presidenta de la Comisión Especial ISSSTESON Diputada Rosa María Mancha Ornelas, solicita se incluya al Congreso del Estado en la mesa d...
youtube.com
Retwitteado por ti
Proyecto Puente @ProyectoPuente · 17 may.
#AFondo la Presidenta de la Comisión Especial de ISSSTESON en el @CongresoSon Diputada Rosa María Mancha Ornelas cita a comparecer a los titulares de @IsssteSonGob @SoyUnison y @haciendasonora : "para variar están en una mesa de diálogo donde no se tomó en cuenta a la comisión"
Rosa María Mancha Ornelas
Retwitteado por ti
Proyecto Puente @ProyectoPuente · 17 may.
Este problema se está dando en el peor momento, comenta Juan Antonio López Olivarría, el subsidio del estado ha venido disminuyendo del 2014 al 2018, no es correcto, califica el especialista en entrevista con @elalbertomedina #CasoISSSTESON #AFondo
Juan Antonio López Olivarría
Proyecto Puente @ProyectoPuente · 15 may.
Van a estarse reuniendo a diario hasta sábados y domingos hasta que se llegue a un acuerdo, nos van a proponer a nosotros y consultaremos a nuestros respectivos agremiados @cuau
Proyecto Puente – A8F – AMLO – Fosas – Sonora –...
Los tres policías que detuvieron a Genaro en Navojoa también lo mataron, los declaran culpables AMLO crea el Instituto para Devolverle al Pueblo lo Robado, c...
youtube.com
Retwitteado por ti
Proyecto Puente @ProyectoPuente · 15 may.
Vemos el riesgo de que en esas propuestas quieran pisotear los derechos de nosotros y se firme un convenio lesivo, @cuau
Proyecto Puente – A8F – AMLO – Fosas – Sonora –...
Los tres policías que detuvieron a Genaro en Navojoa también lo mataron, los declaran culpables AMLO crea el Instituto para Devolverle al Pueblo lo Robado, c...
youtube.com
Retwitteado por ti
Proyecto Puente @ProyectoPuente · 15 may.
Que se respeten los derechos adquiridos, que los maestros que están siendo afectados se les respete su estado de derecho, es un paso adelante esta negociación, estaremos atentos de que no se abuse el derecho de los trabajadores
@cuau
Proyecto Puente – A8F – AMLO – Fosas – Sonora –...
Los tres policías que detuvieron a Genaro en Navojoa también lo mataron, los declaran culpables AMLO crea el Instituto para Devolverle al Pueblo lo Robado, c...
youtube.com
Retwitteado por ti
Proyecto Puente @ProyectoPuente · 15 may.
Es un golpe a la expectativa de vida del trabajador, en el caso concreto de lo que está planteando el director del Isssteson y el rector, planteamos que debe haber una mesa de negociación, @cuau
Proyecto Puente – A8F – AMLO – Fosas – Sonora –...
Los tres policías que detuvieron a Genaro en Navojoa también lo mataron, los declaran culpables AMLO crea el Instituto para Devolverle al Pueblo lo Robado, c...
youtube.com
Retwitteado por ti
Proyecto Puente @ProyectoPuente · 15 may.
Nos acompaña el secretario general del STAUS @cuau para damos la postura ante acuerdo de mesa de diálogo entre Isssteson y Unison bit.ly/30ougJd
www.proyectopuente
Retwitteado por ti
Proyecto Puente @ProyectoPuente · 17 may.
¿Qué debe pasar? ¿Cómo se puede resolver? Pregunta @elalbertomedina deben respetar el convenio previo a los trabajadores con problemas graves de salud, revisar las pensiones en cuestiones críticas y el propio convenio con varios transitorios, coinciden especialistas en #AFondo
Retwitteado por ti
Proyecto Puente @ProyectoPuente · 17 may.
Mesa de diálogo de Isssteson no incluye a los afectados; 5 mil empleados sin representación en las negociaciones · is.gd/Fdqv1J
Retwitteado por ti
Proyecto Puente @ProyectoPuente · 17 may.
La primera reunión de la Comisión Especial del Isssteson del Congreso del Estado, que se realizaría este jueves se canceló ante la inasistencia del secretario de Hacienda de Sonora y el director del Isssteson, detalles con @Mary_Montijo bit.ly/2EgtpRp
Vía telefónica
María Montijo
Reportera de Proyecto Puente
STAUS en Línea @stausunison · 17 may.
El diario STAUS en Línea te informa hoy paper.li/cuau/144156957... #opinión
Propone Trump sistema migratorio basado en mérí...
aristeguinoticias.com El presidente de Estados Unidos, Donald Trump, presentó este jueves su propuesta para un nuevo sistema de migración legal, que dará priorid...
paper.li
Proyecto Puente @ProyectoPuente · 17 may.
#AFondo #ISSSTESON @CongresoSon solicita incluirse en mesa de negociación ¿Cuál es la posible solución para que no se afecte a los trabajadores? @GermanPalafoxM y Juan Antonio López opinan con @elalbertomedina a las 9:15 pm por el 151 y 1151 HD @Megacable y @ProyectoPuente
www.proyectopuente.com.mx
STAUS en Línea @stausunison · 16 may.
Citatorio de reunión para el Consejo General de Delegados, este próximo lunes 20 de mayo a las 12:00 hrs. Esta será la orden del día bit.ly/2JKMXAY
Sindicato de Trabajadores Académicos de la Universidad de Sonora
Hermosillo, Sonora a 16 de mayo de 2019
CITATORIO
«DELEGADO»
DELEGADA(O) DE LA DELEGACIÓN: «DELEGACIÓN»
PRESENTE.-
STAUS en Línea @stausunison · 16 may.
A nuestras compañeras inscritas en STAUS e interesadas en realizarse el #Checkup femenino 2019, las invitamos a hacer su cita en la coordinación del área.
Más informes en bit.ly/2WLFVj6
Comisión Mixta General De Prestaciones Sociales Staus-Unison
INFORMA
Hermosillo, Sonora 16 de Mayo del 2019.
A toda la comunidad de Académicas inscritas en el Check up femenino 2019 la Secretaría de Previsión Social les notifica lo siguiente:
STAUS en Línea @stausunison · 16 may.
Servicio social para la Sra. Francisca Campbell Araujo.
Traducir Tweet
Servicio Social STAUS
Se solicita donadores de sangre de cualquier tipo
para la Señora Francisca Campbell Araujo quien se encuentra en el Hospital del IMSS de la Juárez.
Para más información:
Cel. (6623)-47-40-21
STAUS en Línea @stausunison · 16 may.
Durante este jueves la Comisión electoral de STAUS, instaló sus urnas para la elección de delegados y subdelegados para el periodo 2019-2020, en las diferentes delegaciones programadas.
bit.ly/2Q6MPgm
Retwitteado por ti
Proyecto Puente @ProyectoPuente · 15 may.
Defenderá STAUS los derechos de trabajadores para que no se afecten negociaciones con Isssteson · is.gd/0XMqTf @cuau
STAUS en Línea @stausunison · 16 may.
Próximo 20 de mayo, Asamblea General extraordinaria. ¡Los esperamos!
bit.ly/2Vr2sAs
Asamblea General
Extraordinaria
Lunes 20 de mayo de 2019
Teatro-Auditorio Emiliana de Zubeldía
9:00 a.m.
STAUS en Línea @stausunison · 16 may.
El diario STAUS en Línea te informa hoy paper.li/cuau/144156957... #morelos #oaxaca
Masivas marchas en Brasil contra recortes a la educación

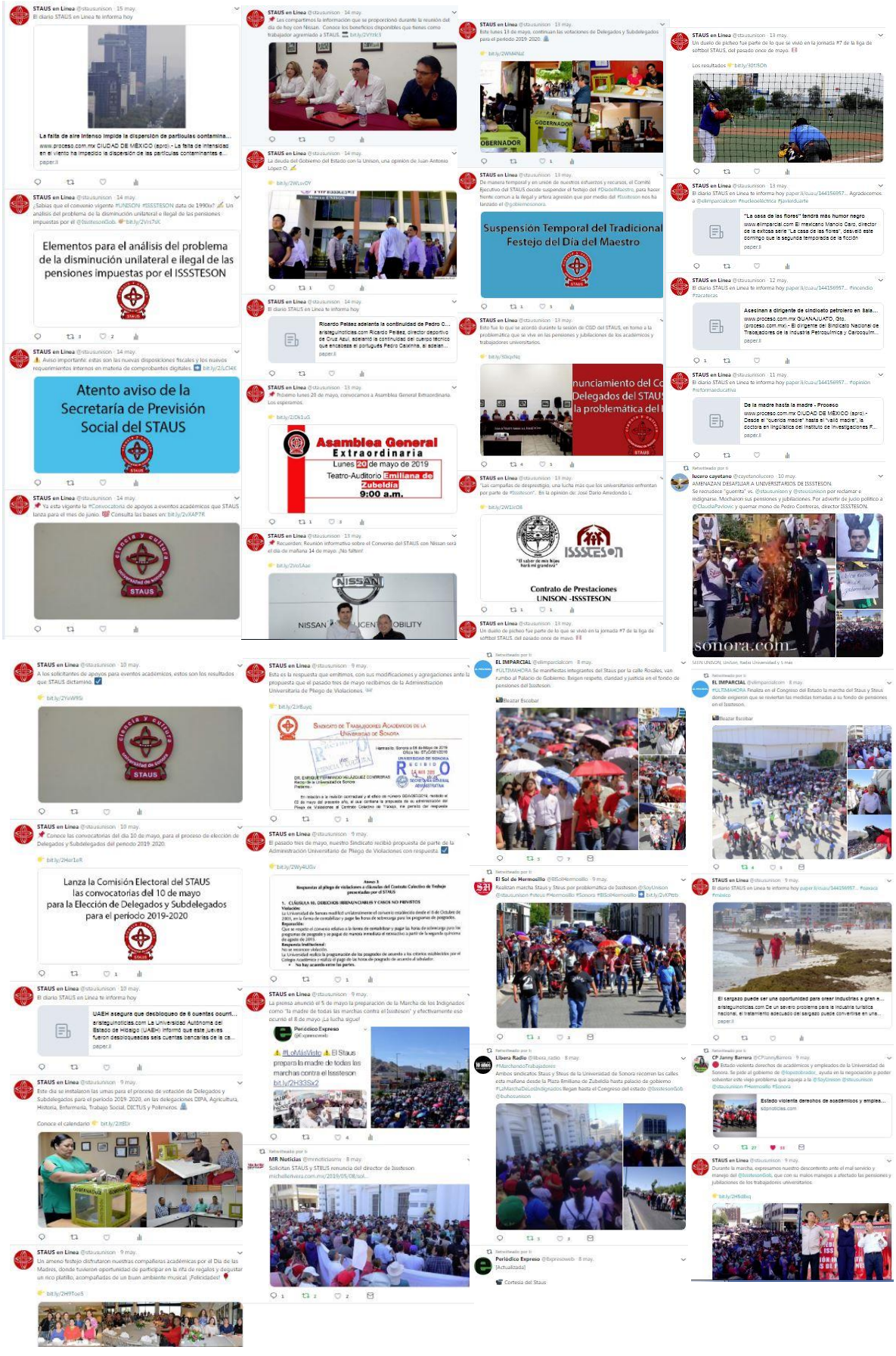
STAUS en Línea @stausunison · 15 may.
El diario STAUS en Línea te informa hoy
La falta de aire intenso impide la dispersión de partículas contamina...
www.proceso.com.mx CIUDAD DE MÉXICO (apro) - La falta de intensidad en el viento ha impedido la dispersión de las partículas contaminantes e...
paper.li
STAUS en Línea @stausunison · 14 may.
¿Sabías que el convenio vigente #UNISON #ISSSTESON data de 1990s? Un análisis del problema de la disminución unilateral e ilegal de las pensiones impuestas por el @IsssteonGob.
Elementos para el análisis del problema de la disminución unilateral e ilegal de las pensiones impuestas por el ISSSTESON
STAUS en Línea @stausunison · 14 may.
Aviso importante: estas son las nuevas disposiciones fiscales y los nuevos requerimientos internos en materia de comprobantes digitales.
Atento aviso de la Secretaría de Previsión Social del STAUS
STAUS en Línea @stausunison · 14 may.
Ya está vigente la #Convocatoria de apoyos a eventos académicos que STAUS lanza para el mes de junio.
Ciencia y cultura
STAUS en Línea @stausunison · 14 may.
Les compartimos la información que se proporcionó durante la reunión del día de hoy con Nissan. Conoce los beneficios disponibles que tienes como trabajador agremiado a STAUS.
STAUS en Línea @stausunison · 14 may.
La deuda del Gobierno del Estado con la Unison, una opinión de Juan Antonio López O.
STAUS en Línea @stausunison · 14 may.
El diario STAUS en Línea te informa hoy
Ricardo Peláez adelanta la continuidad de Pedro C...
aristeguinoticias.com Ricardo Peláez, director deportivo de Cruz Azul, adelantó la continuidad del cuerpo técnico que encabeza el portugués Pedro Caixinha, al señalar...
paper.li
STAUS en Línea @stausunison · 13 may.
Próximo lunes 20 de mayo, convocamos a Asamblea General Extraordinaria. Los esperamos.
Asamblea General Extraordinaria
Lunes 20 de mayo de 2019
Teatro-Auditorio Emiliana de Zubeldia
9:00 a.m.
STAUS en Línea @stausunison · 13 may.
Recuerden: Reunión informativa sobre el Convenio del STAUS con Nissan será el día de mañana 14 de mayo. ¡No falten!
NISSAN
STAUS en Línea @stausunison · 13 may.
Este lunes 13 de mayo, continuan las votaciones de Delegados y Subdelegados para el período 2019-2020.
GOBERNADOR
STAUS en Línea @stausunison · 13 may.
De manera temporal y en unión de nuestros esfuerzos y recursos, el Comité Ejecutivo del STAUS decide suspender el festejo del #DiadelMaestro, para hacer frente común a la ilegal y artera agresión que por medio del @isssteson nos ha lanzado el @gobiernosonora.
Suspensión Temporal del Tradicional Festejo del Día del Maestro
STAUS en Línea @stausunison · 13 may.
Esto fue lo que se acordó durante la sesión de CSD del STAUS, en torno a la problemática que se vive en las pensiones y jubilaciones de los académicos y trabajadores universitarios.
STAUS en Línea @stausunison · 13 may.
"Las campañas de desprestigio, una lucha más que los universitarios enfrentan por parte de @isssteson". En la opinión de: José Darío Amedondo L.
ISSSTESON
Contrato de Prestaciones UNISON -ISSSTESON
STAUS en Línea @stausunison · 13 may.
Un duelo de picheo fue parte de lo que se vivió en la jornada #7 de la liga de softbol STAUS, del pasado once de mayo.
STAUS en Línea @stausunison · 13 may.
Un duelo de pichéo fue parte de lo que se vivió en la jornada #7 de la liga de softbol STAUS, del pasado once de mayo.
STAUS en Línea @stausunison · 13 may.
El diario STAUS en Línea te informa hoy
"La casa de las flores" tendrá más humor negro
www.elimparcial.com El mexicano Manolo Caro, director de la exitosa serie "La casa de las flores", desvió este domingo que la segunda temporada de la ficción
paper.li
STAUS en Línea @stausunison · 13 may.
El diario STAUS en Línea te informa hoy paper.li/cuau/144156957... Agradecemos a @elimparcialcom #nucleoeléctrica #JavierLarte
STAUS en Línea @stausunison · 12 may.
El diario STAUS en Línea te informa hoy paper.li/cuau/144156957... #incendio #zacatecas
Asesinan a dirigente de sindicato petrolero en Sala...
www.proceso.com.mx GUANAJUATO, Gto. (proceso.com.mx).- El dirigente del Sindicato Nacional de Trabajadores de la Industria Petroquímica y Carboquím...
paper.li
STAUS en Línea @stausunison · 11 may.
El diario STAUS en Línea te informa hoy paper.li/cuau/144156957... #opinión #reformaeducativa
De la madre hasta la madre - Proceso
www.proceso.com.mx CIUDAD DE MÉXICO (apro) - Desde el "querida madre" hasta el "valió madre", la doctora en lingüística del Instituto de Investigaciones F...
paper.li
Retwitteado por ti
lucero cayetano @cayetanolucero · 10 may.
AMENAZAN DESAFILIAR A UNIVERSITARIOS DE ISSSTESON.
Se reunieron "guerrita" vs. @stausunison y @staudisnison por reclamar e indignarse. Mucharon sus pensiones y jubilaciones. Por advertir de juicio político a @ClaudiaPavlovic y quemar mono de Pedro Contreras, director ISSSTESON.
sonora.com
SEEN UNISON, UniSon, Radio Universidad y 5 más
STAUS en Línea @stausunison · 10 may.
A los solicitantes de apoyos para eventos académicos, estos son los resultados que STAUS dictamina.
STAUS en Línea @stausunison · 10 may.
Conoce las convocatorias del día 10 de mayo, para el proceso de elección de Delegados y Subdelegados del período 2019 2020.
Lanza la Comisión Electoral del STAUS las convocatorias del 10 de mayo para la Elección de Delegados y Subdelegados para el período 2019-2020
STAUS en Línea @stausunison · 10 may.
El diario STAUS en Línea te informa hoy
UAEH asegura que descloqueo de 6 cuentas ocurrí...
aristeguinoticias.com La Universidad Autónoma del Estado de Hidalgo (UAEH) informó que este jueves fueron desbloqueadas seis cuentas bancarias de la ca...
paper.li
STAUS en Línea @stausunison · 9 may.
Este día se instalaron las urnas para el proceso de votación de Delegados y Subdelegados para el período 2019 2020, en las delegaciones DIPA, Agricultura, Historia, Enfermería, Trabajo Social, DICTUS y Polímeros.
Conoce el calendario
STAUS en Línea @stausunison · 9 may.
Un ameno festejo disfrutaron nuestras compañeras académicas por el Día de las Madres, donde tuvieron oportunidad de participar en la rifa de regalos y degustar un rico platillo, acompañadas de un buen ambiente musical. ¡Felicidades!
STAUS en Línea @stausunison · 9 may.
Esta es la respuesta que emitimos, con sus modificaciones y agregaciones ante la propuesta que el pasado tres de mayo recibimos de la Administración Universitaria de Pliego de Violaciones.
SINDICATO DE TRABAJADORES ACADÉMICOS DE LA UNIVERSIDAD DE SONORA
STAUS en Línea @stausunison · 9 may.
El pasado tres de mayo, nuestro Sindicato recibió propuesta de parte de la Administración Universitario de Pliego de Violaciones con respuesta.
Anexo 3
Respuestas al pliego de violaciones a cláusulas del Contrato Colectivo de Trabajo presentado por el STAUS
1. CLÁUSULA 55. DERECHOS IRRENUNCIABLES Y CASOS NO PREVISTOS
STAUS en Línea @stausunison · 9 may.
La prensa anunció el 5 de mayo la preparación de la Marcha de los Indignados como "la madre de todas las marchas contra el Issstteson" y efectivamente eso ocurrió el 8 de mayo. ¡La lucha sigue!
Periódico Expreso @Expresoweb
¡¡¡ #LoMásVisto !!! El Staus prepara la madre de todas las marchas contra el Issstteson
bit.ly/2H33Sx2
Retwitteado por ti
MR Noticias @mrnoticiasmx · 8 may.
Solicitan STAUS y STEUS renuncia del director de Issstteson
michoacanvera.com.mx/2019/05/08/sol...
Retwitteado por ti
EL IMPARCIAL @elimparcialcom · 8 may.
#ULTIMAHORA Se manifestaban integrantes del Staus por la calle Rosales, van rumbo al Palacio de Gobierno. Exigen respeto, claridad y justicia en el fondo de pensiones del Issstteson.
Beatriz Escobar
Retwitteado por ti
El Sol de Hermosillo @ElSolHermosillo · 9 may.
Realizan marcha Staus y Steus por problemática de Issstteson. @SoyUnison @stausunison #staus #Hermosillo #Sonora #ElSolHermosillo
Retwitteado por ti
Libera Radio @libera_radio · 8 may.
#MarchandoTrabajadores
Ambos sindicatos Staus y Steus de la Universidad de Sonora recorran las calles este mañana desde la Plaza Emiliana de Zubeldia hasta palacio de gobierno #LaMarchaDeLosIndignados llegan hasta el Congreso del estado @IsssteonGob @buhounison
Retwitteado por ti
Periódico Expreso @Expresoweb · 8 may.
[Actualizada]
Cortesía del Staus
STAUS en Línea @stausunison · 9 may.
El diario STAUS en Línea te informa hoy paper.li/cuau/144156957... #oaxaca #méxico
El sargazo puede ser una oportunidad para crear industrias a gran e...
aristeguinoticias.com De un severo problema para la industria turística nacional, el tratamiento adecuado del sargazo puede convertirse en una...
paper.li
CP Janny Barrera @CPJannyBarrera · 9 may.
Estado violenta derechos de académicos y empleados de la Universidad de Sonora. Se pide al gobierno de @lopezobrador_ ayuda en la negociación y poder solventar este viejo problema que aqueja a la @SoyUnison @stausunison #Hermosillo #Sonora
Estado violenta derechos de académicos y emples...
stpnoticias.com
STAUS en Línea @stausunison · 9 may.
Durante la marcha, expresamos nuestro descontento ante el mal servicio y manejo del @IsssteonGob, que con su malos manejos a afectado las pensiones y jubilaciones de los trabajadores universitarios.

STAUS en Línea @stausunison · 8 may.

📌A la comunidad académica del STAUS, les invitamos a la reunión informativa sobre el convenio que se firmó en marzo de 2019 con Nissan.

bit.ly/2VNBOuA

STAUS en Línea @stausunison · 8 may.

¡Exigimos respeto al convenio actual de la @SoyUnison con el @IssstesonGob!

Esta marcha es resultado del descontento ante el mal servicio y manejo del instituto, en perjuicio de los trabajadores universitarios.

bit.ly/2Jdmtw

@stausunison

STAUS en Línea @stausunison · 8 may.

📌 Con una concurrida asistencia y participativa, se llevó a cabo la reunión informativa sobre el proceso de jubilaciones y pensiones. Esta atendió las inquietudes que han surgido sobre las medidas que #Issstesón ha tomado en contra de los trabajadores universitarios. 📌

STAUS en Línea @stausunison · 8 may.

Video: Panorámica aérea sobre la marcha de hoy de los indignados contra el desastre y abusos del Issstesón y del gobierno del estado

STAUS en Línea @stausunison · 7 may.

"La nueva embestida del Issstesón a los universitarios" por el Dr. Juan Antonio López.

bit.ly/2VmvSnc

STAUS en Línea @stausunison · 7 may.

Les compartimos los resultados de la Liga de #SóftbolSTAUS, de la jornada #6.

bit.ly/2JZfYnn

STAUS en Línea @stausunison · 7 may.

El diario STAUS en Línea te informa hoy paper.li/cuau/144156957… #cuau #FeminicidioS

Por culpables enjuician a empresa de telecomunicaciones

www.elimparcial.com PARÍS, Francia.-Numerosos ejecutivos de una empresa de telecomunicaciones de Francia están siendo enjuiciados, acu… paper.li

Retwitteado por ti

Revista Correo @RevistaCorreo · 6 may.

@IssstesonGob, no está cumpliendo con lo acordado ni en servicio médico ni pensiones, resalta @cuau del @stausunison, exigen a autoridades dar el servicio y atender el tema urgentemente.

STAUS en Línea @stausunison · 8 may.

Video: Panorámica aérea sobre la marcha de hoy de los indignados contra el desastre y abusos del Issstesón y del gobierno del estado

STAUS en Línea @stausunison · 8 may.

Estamos en Palacio de Gobierno, para levantar la voz contra el abuso por parte de @IssstesonGob hacia los trabajadores universitarios.

STAUS en Línea @stausunison · 8 may.

Gran contigente, iniciamos con la marcha.

STAUS en Línea @stausunison · 8 may.

Conoce las convocatorias del día 8 de mayo, que STAUS lanza para la elección de Delegados y Subdelegados, del período 2019-2020.

bit.ly/2Vo9FG3

STAUS en Línea @stausunison · 8 may.

El diario STAUS en Línea te informa hoy paper.li/cuau/144156957… #willileaks #michoacán

STAUS en Línea @stausunison · 8 may.

El diario STAUS en Línea te informa hoy paper.li/cuau/144156957… #willileaks #michoacán

Mexicano, uno de seis dos tomates consumidos en EU - Aristegui N…

aristeguinoticias.com El tomate o jitomate es el tercer producto agrícola de exportación de México, después de la cerveza y el aguacate, y uno de cs… paper.li

Retwitteado por ti

Uniradio Noticias @uniradionoticia · 6 may.

"Para que quieran modificar de manera unilateral el convenio primero se tiene que llegar a un acuerdo, nosotros estamos de acuerdo con aportar más pero Issstesón nos pone un cuchillo al cuello y dice "Firmas o firmas" y eso es una agresión": @cuau.

#Reporte100 @juanzuniga

Retwitteado por ti

Luis Alberto Medina @ealbertomedina · 8 may.

Hoy, #AFondo: Chocan posturas @IssstesonGob y @cuau de @stausunison… Advierten a sindicalistas que cancelarán servicio médico y devolverán 260 MDP a Unison si no pagan nivelación de pensiones. Sindicato demandará al Estado. 9:15 PM en 151 mil 151 HD Megacanal. ¡Se puso bueno!

STAUS en Línea @stausunison · 7 may.

📌 El próximo jueves 9 de mayo, se cita a Reunión de Consejo General de Delegados.

Conoce la orden del día. bit.ly/2J6b89F

SINDICATO DE TRABAJADORES ACADÉMICOS DE LA UNIVERSIDAD DE SONORA

Hermosillo, Sonora a 7 de mayo de 2019

CITATORIO

«DELEGACIÓN»
DEL ESTADO DE LA DELEGACIÓN «DELEGACIÓN»
PRESENTE.-

Por este conducto me permito citarnos, a la **REUNIÓN DEL CONSEJO GENERAL DE DELEGADOS** que se llevará a cabo el próximo **JUEVES 9 DE MAYO** a las 12:00 horas, en el Local Sindical STAUS.

STAUS en Línea @stausunison · 7 may.

📌 Un gusto, invitar a todas nuestras académicas, al tradicional festejo de Día de las madres.

¡No falten compañeras!

STAUS en Línea @stausunison · 7 may.

Mañana 8 de mayo; La marcha de los indignados. Es momento de levantar la voz, ante el desastre del #Issstesón.

STAUS en Línea @stausunison · 7 may.

📌 Recuerden compañeros académicos. Hoy tenemos la reunión informativa sobre el proceso de pensiones y jubilaciones.

¡Los esperamos!

STAUS en Línea @stausunison · 6 may.
Ya estamos hartos y es nuestro deber seguir con la lucha. 💪

Invitamos a todos los agremiados y afiliados al @IssstesonGob a manifestarnos contra sus actos.

📢 ¡No falten! 📢

3 · 2

STAUS en Línea @stausunison · 6 may.
📌 Una cordial invitación a toda la comunidad académica, a conocer el proceso de jubilación y pensión. Un tema que nos afecta a todos, razón principal para ejercer nuestro derecho a ser escuchados.

¡Los esperamos!

4 · 5

STAUS en Línea @stausunison · 6 may.
Durante nuestra rueda de prensa, los universitarios, denunciamos de manera conjunta la problemática que padecemos con nuestras jubilaciones y pensiones por parte del @IssstesonGob. 📢

👉 youtu.be/rvO_TbJOQFc

@stausunison y a SUTUES

3 · 3

STAUS en Línea @stausunison · 6 may.
Les presentamos la lista con los agremiados al STAUS, que participarán en el proceso electoral de Delegados y Subdelegados para el periodo 2019-2020. 📝
👉 bit.ly/2Jg2uJW

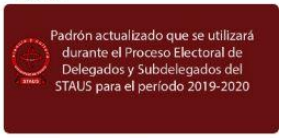

2

Retwitteado por ti
Periódico Expreso @Expresoweb · 5 may.
📰 El Staus prepara la madre de todas las marchas contra el Issstesón 🔴
bit.ly/2H33Sv2 #EXPRESO

7 · 2

Retwitteado por ti
Periódico Expreso @Expresoweb · 6 may.
⚠️ #LoMasVisto ⚠️ El Staus prepara la madre de todas las marchas contra el Issstesón bit.ly/2H33Sv2

1 · 1

Retwitteado por ti
paralosdeapie.com.mx @paralosdeapie1 · 6 may.
Va Unison contra recortes a pensiones del Issstesón > paralosdeapie.com.mx/vemoticias.ph...

2

STAUS en Línea @stausunison · 6 may.
En la opinión de José Darío Arredondo L.: "Una puñalada trapera a la Unison."

👉 bit.ly/2Voqhhf

Darío Arredondo y a Soy Unison

Retwitteado por ti
LARSA Comunicaciones @LARSAVISIONTV · 6 may.
#EnCabina nos acompañan Cuauhtémoc González @cuau e Ismael Arredondo, Dirigentes de @stausunison y @stausunison, sintoniza @RadioFormula915 con @SoledadDurazo e infórmate larsavision.tv/estaciones/her...

4 · 3

STAUS en Línea @stausunison · 6 may.
📌 Hoy la Comisión Electoral del STAUS, lanzó la convocatoria para la Elección de Delegados y Subdelegados del periodo 2019-2020.

La información completa 👉 bit.ly/2H6B6H

1

Retwitteado por ti
Uniradio Noticias @uniradionoticia · 6 may.
El secretario general del @stausunison, @cuau, nos habló esta mañana sobre la disminución en el porcentaje de pensiones

#Reporte100

2 · 2

STAUS en Línea @stausunison · 6 may.
El diario STAUS en Línea te informa hoy paper.li/cuau/144156957... #uam #fiestadellibroylarosa

Trump nombra como director de inmigración a ex j...
eristeguinoticias.com El presidente de Estados Unidos, Donald Trump, anunció este domingo que Mark Morgan, jefe de la Patrulla Fronteriza en los últimos meses del ...
paper.li

2

Proyecto Puente @ProyectoPuente · 3 may.
Baja Issteson 70 % pensiones a integrantes del Steus, pagan 2 mil pesos a hombre que laboró 35 años · is.gd/mn4Ng8

STAUS en Línea @stausunison · 4 may.
Gracias por participar y asistir al Foro de la Reforma Laboral en México, para abordar uno de los temas que nos impacta y debe interesar a todos los trabajadores. 💼

Les compartimos el resumen 👉 bit.ly/2J0APIO

ANAD A.C.

STAUS en Línea @stausunison · 4 may.
Todos a la marcha de los indignados contra el desastre en el Issteson, el miércoles 8 de mayo a las 9 am, que partirá de la Plaza Emiliana de Zubeldia

STAUS en Línea @stausunison · 4 may.
Debaten hoy sobre la Reforma Laboral en el Foro organizado por el STAUS y la Asociación Nacional de Abogados Democráticos

STAUS en Línea @stausunison · 2 may.
La opinión de José Darío Arredondo del desfile conmemorativo por el #DíaDelTrabajo.
👇
bit.ly/2OVkZIO

Darío Arredondo

STAUS en Línea @stausunison · 2 may.
El diario STAUS en Línea te informa hoy paper.li/cuau/144156957… #diadeltrabajo #chalecosamarillos

Reaparece Gómez Urrutia en conmemoración del D…
www.jornada.com.mx Ante integrantes de sindicatos independientes que se concentraron este miércoles en el Zócalo de la Ciudad de México, el líder del sindicato …
paper.li

Retwitteado por ti

lucero cayetano @cayetanolucero · 1 may.
La efigie de Pedro Angel Contreras, Director del @issstesonhr ARDE hoy en el desfile. Maestros del @STAUS, exigen esclarecer dinde han quedado seis mil millones de pesos de sus pensiones.
La consigna mas gritada fue: "pena de prisión a las ratas del @IssstesonGob".

Retwitteado por ti

Uniradio Noticias @uniradionoticia · 1 may.
#SONORA Staus denuncia intención del Issteson de reducirles pensión al 29%

Staus denuncia intención del Issteson de reducirles pensión al 29%
La reducción de la pensión es una represalia por la movilización de los académicos, indicó Cuauhtémoc Gonzalez.
uniradionoticias.com

STAUS en Línea @stausunison · 4 may.
El diario STAUS en Línea te informa hoy paper.li/cuau/144156957… #video #tenemosquehablar

En Reforta, estudiantes exigen justicia para Aldee
www.jornada.com.mx Ciudad de México. Estudiantes de la Universidad Nacional Autónoma de México (UNAM) demandaron este viernes que el…
paper.li

STAUS en Línea @stausunison · 3 may.
Estimadas académicas, no se pierdan el tradicional festejo de Día de las Madres, que STAUS organiza para todas ustedes. 💐💐

Pasa por tu invitación a partir del próximo lunes 6 de mayo de 2019. 💌

STAUS en Línea @stausunison · 3 may.
📌 Estas serán las fechas para las próximas elecciones de Delegados y Subdelegados del STAUS, período 2019 2020.📅

bit.ly/2VcMOxp

STAUS en Línea @stausunison · 1 may.
De manera entusiasta y enérgica, nuestros compañeros académicos de los Campus Navojoa, Caborca y Nogales, también alzaron la voz en sus municipios contra todas las irregularidades que nos aquejan. 📢📢
bit.ly/2DGt2PQ

STAUS en Línea @stausunison · 1 may.
Video sobre la protesta del Primero de Mayo en Hermosillo youtu.be/y9_xBCY2_5U vía @YouTube

Exige STAUS solución a toda la problemática del IS…
youtube.com

STAUS en Línea @stausunison · 1 may.
Durante nuestra participación en el desfile del primero de mayo, se quemó una piñata alusiva al Director del @issstesonn como protesta a las problemáticas de los trabajadores y académicos de la UNISON, mismo que estaba presente en dicho acto. 👿 bit.ly/2PFaBs5

ISSSTESON SONORA y a PedroAngelContreras

STAUS en Línea @stausunison · 1 may.
Queman el mono en la marcha del Primero de Mayo para protestar contra el desastre en el Issteson y las represalias del gobierno del Estado Sonora, en perjuicio de los académicos y administrativos de la Universidad de Sonora

STAUS en Línea @stausunison · 3 may.
Así como el Maestro Francisco Arturo Montoy, existen otros casos donde las reducciones en las pensiones, no nos permitirán un retiro digno después de tantos años de servicio. #Issteson #STAUS

La nota completa 👉 bit.ly/2ZRpovX

STAUS en Línea @stausunison · 3 may.
Académicas y académicos de la Universidad de Sonora, les compartimos el comunicado, conforme a la postura que STAUS debe mantener sobre el #Issteson. 💪
👉 bit.ly/2IUr5p5

STAUS en Línea @stausunison · 3 may.
STAUS y @anad_ac los invitamos a participar en el Foro de la Reforma Laboral en México. Asiste, participa y aclara tus dudas en temas como: la subcontratación, el capítulo laboral del tratado de Libre Comercio firmado por México, entre otros temas. 📘
● bit.ly/2vyHULK

STAUS en Línea @stausunison · 3 may.
Conoce la respuesta que emitimos a @SoyUnison, sobre el Convenio e Revisión Contractual 2019. 📃
📌El documento completo: bit.ly/2LuPK3E

STAUS en Línea @stausunison · 1 may.
STAUS, presente en este desfile del #DíaDelTrabajo.

STAUS en Línea @stausunison · 1 may.
Entusiasta contingente del STAUS en la marcha de hoy del Primero de Mayo en Hermosillo

STAUS en Línea @stausunison · 1 may.
El diario STAUS en Línea te informa hoy paper.li/cuau/144156957… #cdmx #tebloamen

Quedan atrapados 1,800 trabajadores de una mina …
www.proceso.com.mx CIUDAD DE MÉXICO (apro).– Alrededor de mil 800 trabajadores quedaron atrapados en una mina de platino ubicada en el norte de Sudáfr…
paper.li

STAUS en Línea @stausunison · 3 may.
El diario STAUS en Línea te informa hoy paper.li/cuau/144156957… Agradecemos a @elimparcialcom #lmds

El pagan el olen por ciento, se termina la huelga: El…
www.jornada.com.mx Ciudad de México. Aún cuando la Universidad Autónoma Metropolitana (UAM) hizo un nuevo ofrecimiento de pagar el 75 por ciento en el pag…
paper.li

STAUS en Línea @stausunison · 2 may.
📌 Conoce los detalles de la respuesta de @SoyUnison a la propuesta de Convenio de Revisión Contractual 2019. 👉 bit.ly/2WgdTw4

Retwitteado por ti

Luis Alberto Medina @luisbertomedina · 2 may.
"O rectificán o hacemos un juicio político contra la gobernadora @ClaudiaPavlovic. Exigimos la destitución del director del Issstesón, Pedro Contreras y desconocer acuerdos (que afectan a pensiones) advirtió ex líder del STAUS, Sergio Barraza", @CarlinProduce en #ProyectoPuente

Retwitteado por ti

Proyecto Puente @ProyectoPuente · 2 may.
Advierten juicio político a Gobernadora si no cambia a director del Issteson y paga pensiones · is.gd/Ua84fE

K) 29 eventos con cobertura video/fotos/ logística

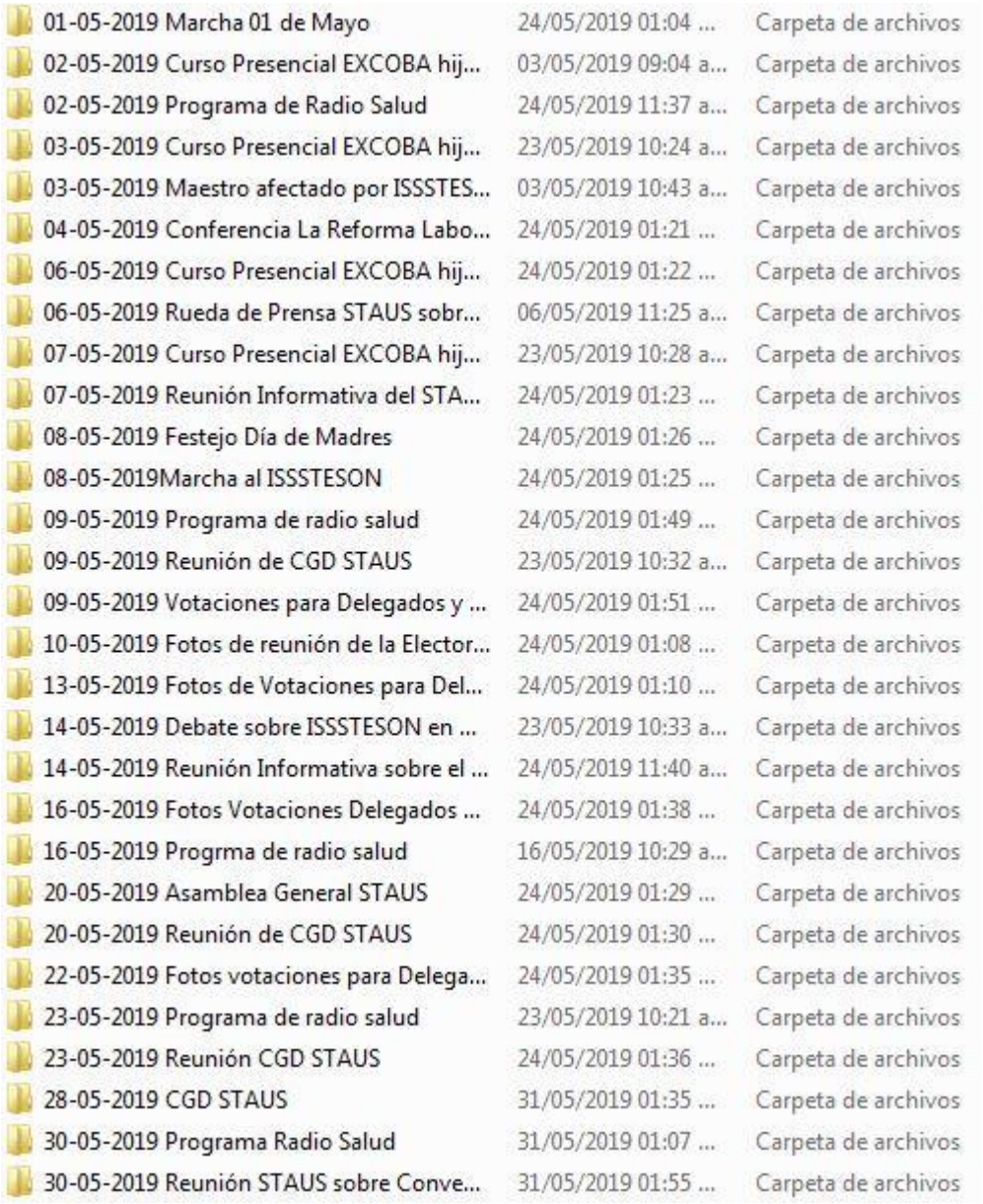

01-05-2019 Marcha 01 de Mayo	24/05/2019 01:04 ...	Carpeta de archivos
02-05-2019 Curso Presencial EXCOBA hij...	03/05/2019 09:04 a...	Carpeta de archivos
02-05-2019 Programa de Radio Salud	24/05/2019 11:37 a...	Carpeta de archivos
03-05-2019 Curso Presencial EXCOBA hij...	23/05/2019 10:24 a...	Carpeta de archivos
03-05-2019 Maestro afectado por ISSSTES...	03/05/2019 10:43 a...	Carpeta de archivos
04-05-2019 Conferencia La Reforma Labo...	24/05/2019 01:21 ...	Carpeta de archivos
06-05-2019 Curso Presencial EXCOBA hij...	24/05/2019 01:22 ...	Carpeta de archivos
06-05-2019 Rueda de Prensa STAUS sobr...	06/05/2019 11:25 a...	Carpeta de archivos
07-05-2019 Curso Presencial EXCOBA hij...	23/05/2019 10:28 a...	Carpeta de archivos
07-05-2019 Reunión Informativa del STA...	24/05/2019 01:23 ...	Carpeta de archivos
08-05-2019 Festejo Día de Madres	24/05/2019 01:26 ...	Carpeta de archivos
08-05-2019Marcha al ISSSTESON	24/05/2019 01:25 ...	Carpeta de archivos
09-05-2019 Programa de radio salud	24/05/2019 01:49 ...	Carpeta de archivos
09-05-2019 Reunión de CGD STAUS	23/05/2019 10:32 a...	Carpeta de archivos
09-05-2019 Votaciones para Delegados y ...	24/05/2019 01:51 ...	Carpeta de archivos
10-05-2019 Fotos de reunión de la Elector...	24/05/2019 01:08 ...	Carpeta de archivos
13-05-2019 Fotos de Votaciones para Del...	24/05/2019 01:10 ...	Carpeta de archivos
14-05-2019 Debate sobre ISSSTESON en ...	23/05/2019 10:33 a...	Carpeta de archivos
14-05-2019 Reunión Informativa sobre el ...	24/05/2019 11:40 a...	Carpeta de archivos
16-05-2019 Fotos Votaciones Delegados ...	24/05/2019 01:38 ...	Carpeta de archivos
16-05-2019 Progrma de radio salud	16/05/2019 10:29 a...	Carpeta de archivos
20-05-2019 Asamblea General STAUS	24/05/2019 01:29 ...	Carpeta de archivos
20-05-2019 Reunión de CGD STAUS	24/05/2019 01:30 ...	Carpeta de archivos
22-05-2019 Fotos votaciones para Delega...	24/05/2019 01:35 ...	Carpeta de archivos
23-05-2019 Programa de radio salud	23/05/2019 10:21 a...	Carpeta de archivos
23-05-2019 Reunión CGD STAUS	24/05/2019 01:36 ...	Carpeta de archivos
28-05-2019 CGD STAUS	31/05/2019 01:35 ...	Carpeta de archivos
30-05-2019 Programa Radio Salud	31/05/2019 01:07 ...	Carpeta de archivos
30-05-2019 Reunión STAUS sobre Conve...	31/05/2019 01:55 ...	Carpeta de archivos

L) 85 boletines informativos del STAUS enviado a los correos de los maestros

M) 1 Rueda de prensa citadas por la Secretaría de Comunicación

N) 2 Perifoneos

31-05-2019 Invitando a la votación de la Consulta 03 de Junio sobre el Convenio ISSSTESON

03-05-2019 Invitando a la votación de la Consulta 03 de Junio sobre el Convenio ISSSTESON

Ñ) 4Diseños diferentes

2019-05-13 Cartel Asamblea General Extraordinaria.-80 carteles

2019-05-20 STAUS al Día para la Asamblea General .-1500

2019-05-20 STAUS al Día para la Asamblea General Extraordinaria.- 1500

2019-05-21 Diseño de 4 Lonas sobre el ISSSTESON

O) 3 Impresos diferentes

2019-05-13 Cartel Asamblea General Extraordinaria.-80 carteles impresos

2019-05-20 STAUS al Día para la Asamblea General .-1500 ejemplares impresos

2019-05-20 STAUS al Día para la Asamblea General Extraordinaria.- 1500 ejemplares impresos

INFORME

ACTIVIDADES DE LA SECRETARÍA DE COMUNICACIÓN Y PROPAGANDA DEL STAUS

DEL 01 AL 30 DE JUNIO DE 2019

Secretario

Javier Parra Vergara

Producción y Realización:

Jesús Israel Takaki López
César Saúl Gómez Lapizco
Hugo Emmanuel Valle Rivas
Alejandro Ernesto Zabaleta

A) *38 Noticias publicadas en STAUS en Línea*

1) *Emite STAUS el Dictamen de Becas para Personal Académico*

http://staus.mx/index.php/noticias/1232-dictamen-de-becas-para-personal-academico-junio-2019

2) *Celebra STAUS su 35 Aniversario de Titularidad*

http://staus.mx/index.php/noticias/1231-celebra-staus-su-35-aniversario-de-titularidad

3) Realiza STAUS el taller análisis de carga impartida, comprometida y disponible

http://staus.mx/index.php/noticias/1230-realiza-staus-el-taller-analisis-de-carga-impartida-comprometida-y-disponible

4) Reunión informativa para todos los académicos y empleados de confianza de la UNISON, que ya tienen asignado un lote, este jueves 27 de junio, a las 17:00 horas en el local Sindical STAUS

http://staus.mx/index.php/noticias/1229-reunion-informativa-para-todos-los-academicos-y-empleados-de-confianza-de-la-unison-que-ya-tienen-asignado-un-lote-este-jueves-27-de-junio-a-las-17-00-horas-en-el-local-sindical-staus

5) Presenta STAUS los Conceptos que debe pagar la UNISON de acuerdo al Contrato Colectivo de Trabajo

http://staus.mx/index.php/noticias/1228-presenta-staus-los-conceptos-que-debe-pagar-la-unison

6) Emite STAUS el Dictamen de Apoyo a Eventos Académicos de Julio y Agosto de 2019

http://staus.mx/index.php/noticias/1227-emite-staus-el-dictamen-de-apoyo-a-eventos-academicos-de-julio-y-agosto-de-2019

7) Recordatorio: Invita STAUS al taller: Análisis de carga impartida,comprometida y disponible, este miércoles 26 de junio, a las 12:00 horas, en el auditorio sindical

http://staus.mx/index.php/noticias/1226-recordatorio-invita-staus-al-taller-analisis-de-carga-impartida-comprometida-y-disponible-este-miercoles-26-de-junio-a-las-12-00-horas-en-el-auditorio-sindical

8) Realiza STAUS reunión informativa para los académicos y académicas en proceso de Jubilación o Pensión

http://staus.mx/index.php/noticias/1225-realiza-staus-reunion-informativa-para-los-academicos-y-academicas-en-proceso-de-jubilacion-o-pension

9) Aviso importante de AXA Seguros sobre las pólizas de autos

http://staus.mx/index.php/noticias/1224-aviso-importante-de-axa-seguros-sobre-las-polizas-de-autos

10) Presenta STAUS los resultados del Proceso de Elección de Delegados y Subdelegados para el período 2019-2020

http://staus.mx/index.php/noticias/1223-presenta-staus-los-resultados-del-proceso-de-eleccion-de-delegados-y-subdelegados-para-el-periodo-2019-2020

11) Recordatorio: Invita STAUS a los académicos en proceso de Jubilación o Pensión, a la reunión informativa, este martes 25 de junio de 2019, a las 12:00 horas, en el auditorio sindical

http://staus.mx/index.php/noticias/1222-recordatorio-invita-staus-a-los-academicos-en-proceso-de-jubilacion-o-pension-a-la-reunion-informativa-este-martes-25-de-junio-de-2019-a-las-12-00-horas-en-el-auditorio-sindical

12) Invita STAUS al taller: Análisis de carga impartida, comprometida y disponible, este miércoles 26 de junio, a las 12:00 horas, en el auditorio sindical

http://staus.mx/index.php/noticias/1221-invita-staus-al-taller-analisis-de-carga-impartida-y-programacion-de-carga-academica-este-miercoles-26-de-junio-a-las-12-00-horas-en-el-auditorio-sindical

13) Resultados de la liga de sofbol STAUS, 2da. Ronda de Playoff, sábado 22 de junio de 2019

http://staus.mx/index.php/noticias/1220-resultados-de-la-liga-de-sofbol-staus-2da-ronda-de-playoff-sabado-22-de-junio-de-2019

14) Opinión de José Darío Arredondo López: El eufemismo mueve a la sociedad

http://staus.mx/index.php/noticias/1219-opinion-de-jose-dario-arredondo-lopez-el-eufemismo-mueve-a-la-sociedad

15) Invita STAUS a los académicos en proceso de Jubilación o Pensión, a la reunión informativa, este martes 25 de junio de 2019, a las 12:00 horas, en el auditorio sindical

http://staus.mx/index.php/noticias/1218-invita-staus-a-los-academicos-en-proceso-de-jubilacion-o-pension-a-la-reunion-informativa-este-martes-25-de-junio-de-2019-a-las-12-00-horas-en-el-auditorio-sindical

16) La UNISON y el ISSSTESON acuerdan interpretación de la cláusula tercera transitoria del nuevo convenio

http://staus.mx/index.php/noticias/1216-la-unison-y-el-isssteson-acuerdan-interpretacion-de-la-clausula-tercera-transitoria-del-nuevo-convenio

17) Finalizan las reuniones de la Revisión de la Programación Académica Primera y Segunda Etapa correspondiente al Período 2019-2

http://staus.mx/index.php/noticias/1215-finalizan-las-reuniones-de-la-revision-de-la-programacion-academica-primera-y-segunda-etapa-correspondiente-al-periodo-2019-2

18) Avanza el Programa de Regularización de Profesores de los Campus Cajeme y Nogales

http://staus.mx/index.php/noticias/1214-avanza-el-programa-de-regularizacion-de-profesores-de-los-campus-cajeme-y-nogales

19) Lanza STAUS la convocatoria para los despachos de contadores públicos certificados para que participen en la realización de la auditoria

http://staus.mx/index.php/noticias/1213-lanza-staus-la-convocatoria-para-los-despachos-de-contadores-publicos-certificados-para-que-participen-en-la-realizacion-de-la-auditoria-de-los-periodos-comprendidos-del-1-de-octubre-de-2017-al-30-de-septiembre-de-2018

20) Resultados de la liga de sofbol STAUS, 1era. Ronda de Playoff, sábado 15 de junio de 2019

http://staus.mx/index.php/noticias/1212-resultados-de-la-liga-de-sofbol-staus-1era-ronda-de-playoff-sabado-15-de-junio-de-2019

21) Lanza la Comisión Mixta de Higiene y Seguridad la convocatoria con respecto a la cláusula 101 ropa, uniformes y equipo de trabajo

http://staus.mx/index.php/noticias/1211-lanza-la-comision-mixta-de-higiene-y-seguridad-la-convocatoria-con-respecto-a-la-clausula-101-ropa-uniformes-y-equipo-de-trabajo

22) Continúan las reuniones de la Revisión de la Programación Académica Primera y Segunda Etapa correspondiente al Período 2019-2

http://staus.mx/index.php/noticias/1210-continuan-las-reuniones-de-la-revision-de-la-programacion-academica-primera-y-segunda-etapa-correspondiente-al-periodo-2019-2

23) Aviso importante a todos los interesados en aprovechar el Convenio del STAUS con la agencia NISSAN, para la adquisición de automóvil

http://staus.mx/index.php/noticias/1209-aviso-importante-a-todos-los-interesados-en-aprovechar-el-convenio-del-staus-con-la-agencia-nissan-para-la-adquisicion-de-automovil

24) Recibe STAUS el Convenio de Prestaciones de Seguridad Social ISSSTESON UNISON 2019

http://staus.mx/index.php/noticias/1208-recibe-staus-el-convenio-de-prestaciones-de-seguridad-social-isssteson-unison-2019

25) Lanza STAUS la Convocatoria para Estudios de Posgrado de Calidad

http://staus.mx/index.php/noticias/1207-lanza-staus-la-convocatoria-para-estudios-de-posgrado-de-calidad-4

26) Invita STAUS a utilizar los servicios del Módulo de Atención Sindical "Genero y Derechos Humanos"

http://staus.mx/index.php/noticias/1206-invita-staus-a-utilizar-los-servicios-del-modulo-de-atencion-sindical-genero-y-derechos-humanos

27) Inician las reuniones de la Revisión de la Programación Académica Primera y Segunda Etapa correspondiente al Período 2019-2

http://staus.mx/index.php/noticias/1205-inician-las-reuniones-de-la-revision-de-la-programacion-academica-primera-y-segunda-etapa-correspondiente-al-periodo-2019-2

28) Resultados de la liga de sofbol STAUS, Jornada #11, sábado 08 de junio de 2019

http://staus.mx/index.php/noticias/1204-resultados-de-la-liga-de-sofbol-staus-jornada-11-sabado-08-de-junio-de-2019

29) Opinión de José Darío Arredondo López: ¿Delincuentes con toga?

http://staus.mx/index.php/noticias/1203-opinion-de-jose-dario-arredondo-lopez-delincuentes-con-toga

30) Presenta STAUS el calendario con ajustes para las reuniones de trabajo de la Revisión de la Programación Académica de la Primera y Segunda Etapa correspondiente al período 2019-2

http://staus.mx/index.php/noticias/1202-presenta-staus-el-calendario-con-ajustes-para-las-reuniones-de-trabajo-de-la-revision-de-la-programacion-academica-de-la-primera-y-segunda-etapa-correspondiente-al-periodo-2019-2

31) La Diputada Rosa María Mancha Ornelas, Presidenta de la Comisión Especial para el caso del ISSSTESON celebró la firma de convenio de regularización

http://staus.mx/index.php/noticias/1200-la-diputada-rosa-maria-mancha-ornelas-presidenta-de-la-comision-especial-para-el-caso-del-isssteson-celebro-la-firma-de-convenio-de-regularizacion

32) Resultados de la liga de sofbol STAUS, Jornada #10, sábado 01 de junio de 2019

http://staus.mx/index.php/noticias/1198-resultados-de-la-liga-de-sofbol-staus-jornada-10-sabado-01-de-junio-de-2019

33) Lanza STAUS las Convocatorias de Apoyo a Eventos Académicos de julio y agosto de 2019

http://staus.mx/index.php/noticias/1197-lanza-staus-las-convocatorias-de-apoyo-a-eventos-academicos-de-julio-y-agosto-de-2019

34) Invitación al Campamento de Verano UNICAMP, del 1 al 26 de julio de 2019

http://staus.mx/index.php/noticias/1196-invitacion-al-campamento-de-verano-unicamp-del-1-al-26-de-julio-de-2019

35) Presenta STAUS el Convenio de Revisión Contractual 2019

http://staus.mx/index.php/noticias/1195-presenta-staus-el-convenio-de-revision-contractual-2019

36) Se entrega oficio a Rector sobre los resultados de la Consulta

http://staus.mx/index.php/noticias/1194-se-entrega-oficio-a-rector-sobre-los-resultados-de-la-consulta

37) Opinión de José Darío Arredondo López: ¿Pensión condicionada?

http://staus.mx/index.php/noticias/1193-opinion-de-jose-dario-arredondo-lopez-pension-condicionada

38) STAUS dice SI a la firma de la propuesta de Convenio de Prestaciones entre la UNISON y el ISSSTESON

http://staus.mx/index.php/noticias/1192-staus-dice-si-a-la-firma-de-la-propuesta-de-convenio-de-prestaciones-entre-la-unison-y-el-isssteson

B) 5 Videos editados y publicados en YouTube STAUS en Línea 12 videos editados de historia y 8 de sociología del material EXCOBA para hijos de maestros STAUS

1)Celebra STAUS su 35 Aniversario de Titularidad
https://youtu.be/AycZhvimHgU

2)Taller de Análisis de Carga

https://youtu.be/hP6RQG1L_UQ

3)Reunión Informativa sobre el proceso de jubilaciones y pensiones del STAUS

https://youtu.be/yT6Gt_gSXUY

4)Resultados de la liga de sofbol STAUS, Jornada #10, sábado 01 de junio de 2019

https://youtu.be/wK07-5TXfRI

5) STAUS dice SI a la firma de la propuesta de Convenio de Prestaciones entre la UNISON y el ISSSTESON

https://youtu.be/jtMpHclmf08

C) 0 Programas de STAUS Radio producidos y transmitidos por Radio Universidad

D) 10 Avisos importantes publicados en STAUS en Línea

1) Dictamen de Becas para Personal Académico del STAUS (Junio de 2019)
Junio de 2019

http://staus.mx/documents/Avisos_Importantes/20190701160633_01-07-2019_Dictamen_Becas_Personal.pdf

2)Dictamen de Apoyo a Eventos Académicos (Julio y Agosto 2019)
Julio y Agosto 2019

http://staus.mx/documents/Avisos_Importantes/20190626160133_26-06-2019_APOYO_A_EVENTO_ACADEMICO_DE_JULIO_Y_AGOSTO_2019.pdf

3)Formato de Solicitud de Beca del STAUS
2019

http://staus.mx/index.php/avisos-importantes

4)Formato de Solicitud descargable para equipo de protección que puede descargar, llenar y entregar a su Delegado del STAUS
2019

http://staus.mx/index.php/avisos-importantes

5)Lanza la Comisión Mixta de Higiene y Seguridad la convocatoria con respecto a la cláusula 101 ropa, uniformes y equipo de trabajo

http://staus.mx/documents/Avisos_Importantes/20190619153353_14-06-2019_Convocatoria_Comisin.pdf

6) Convenio de Prestaciones de Seguridad Social ISSSTESON UNISON 2019

http://staus.mx/documents/Avisos_Importantes/20190612183841_12-06-2019_Convenio_de_Prestaciones_de_Seguridad_Social_ISSSTESON_UNISON_2019-comprimido.pdf

7) Convocatoria de Estudios de Posgrado de Calidad STAUS

http://staus.mx/documents/Avisos_Importantes/20190611213957_11-06-2019_Convocatoria_BECA_ESTUDIOS_POSGRADO_DE_CALIDAD_2019-1.pdf

8)Convocatoria Apoyo a Eventos Académicos de julio y agosto de 2019 (Modalidad 1 y 2)

http://staus.mx/documents/Avisos_Importantes/20190604221656_04-06-2019_CONVOCATORIA_DE_APOYO_JULIO_Y_AGOSTO_2019_MOD_1Y_2.pdf

9)Convocatoria Apoyo a Eventos Académicos de julio y agosto de 2019 (Modalidad 3)

http://staus.mx/documents/Avisos_Importantes/20190604221622_04-06-2019_CONVOCATORIA_DE_APOYO_MODALIDAD_III_JULIO_Y_AGOSTO_2019.docx.pdf

10)Dictamen de Apoyo a Eventos Académicos Junio de 2019

http://staus.mx/documents/Avisos_Importantes/20190530213449_30-05-2019_DICTAMEN_APOYO_EVENTOS_JUNIO_2019.pdf

G) 4 Convocatorias publicada en STAUS en Línea

Lanza la Comisión Mixta de Higiene y Seguridad la convocatoria con respecto a la cláusula 101 ropa, uniformes y equipo de trabajo

http://staus.mx/documents/Documentos/20190619153259_14-06-2019_Convocatoria_Comisin.pdf

Convocatoria de Estudios de Posgrado de Calidad STAUS

http://staus.mx/documents/Documentos/20190611213925_11-06-2019_Convocatoria_BECA_ESTUDIOS_POSGRADO_DE_CALIDAD_2019-1.pdf

Convocatoria Apoyo a Eventos Académicos de julio y agosto de 2019 (Modalidad 1 y 2)

http://staus.mx/documents/Documentos/20190604221340_04-06-2019_CONVOCATORIA_DE_APOYO_JULIO_Y_AGOSTO_2019_MOD_1Y_2.pdf

Convocatoria Apoyo a Eventos Académicos de julio y agosto de 2019 (Modalidad 3)

http://staus.mx/documents/Documentos/20190604221441_04-06-2019_CONVOCATORIA_DE_APOYO_MODALIDAD_III_JULIO_Y_AGOSTO_2019.docx.pdf

H) 3 Dictamenes publicado en STAUS en Línea

1) Dictamen de Becas para Personal Académico del STAUS

http://staus.mx/documents/Documentos/20190701160518_01-07-2019_Dictamen_Becas_Personal.pdf

2) Dictamen de Apoyo a Eventos Académicos (Julio y Agosto 2019)

http://staus.mx/documents/Documentos/20190626160232_26-06-2019_APOYO_A_EVENTO_ACADEMICO_DE_JULIO_Y_AGOSTO_2019.pdf

3) Dictamen de Apoyo a Eventos Académicos Junio de 2019

http://staus.mx/documents/Documentos/20190530213411_30-05-2019_DICTAMEN_APOYO_EVENTOS_JUNIO_2019.pdf

I) 3 Actas y 13 Anexos de CGD publicadas en STAUS en Línea

Titulo
Acta 07-2019 CGD (09 mayo de 2019) http://staus.mx/documents/Documentos/20190618220254_acta_7-2019_CGD_del_09_de_mayo.pdf
Anexo 1 Acta 07-2019 (09 de mayo de 2019) http://staus.mx/documents/Documentos/20190618215628_anexo_1_acta_7-2019_del_09_de_mayo.pdf
Anexo 2 Acta 07-2019 (09 de mayo de 2019) http://staus.mx/documents/Documentos/20190618215504_anexo_2_acta_7-2019_del_09_de_mayo.pdf
Anexo 3 Acta 07-2019 (09 de mayo de 2019) http://staus.mx/documents/Documentos/20190618215131_anexo_3_acta_7-2019.__Convenio_de_Revisin_Contractual_STAUS-UNISON_2019_Observaciones.pdf
Acta 06-2019 CGD (29 de abril de 2019) http://staus.mx/documents/Documentos/20190618213249_acta_6-2019_del_CGD29_de_abril.pdf
Anexo 01 Acta 06-2019 (29 de abril de 2019) http://staus.mx/documents/Documentos/20190618212946_anexo__1_acta_6_2019_29_de_abril.pdf
Anexo 02 Acta 06-2019 (29 de abril de 2019) http://staus.mx/documents/Documentos/20190618212845_anexo_2_acta_6_2019_29_de_abril.pdf
Anexo 3 Acta 06-2019 (29 de abril de 2019) http://staus.mx/documents/Documentos/20190618212632_anexo_3_acta_6_del_CGD_del_29_de_abril.pdf

Titulo
Anexo 4 Acta 06-2019 (29 de abril de 2019) http://staus.mx/documents/Documentos/20190618212352_anexo_4_acta_6_2019_29_de_abril-comprimido.pdf
Anexo 5 Acta 06-2019 (29 de abril de 2019) http://staus.mx/documents/Documentos/20190618211254_anexo_5_acta_6_2019_29_de_abril.pdf
Anexo 6 Acta 06-2019 (29 de abril de 2019) http://staus.mx/documents/Documentos/20190618211116_anexo_6_acta_6_2019_29_de_abril.pdf
Anexo 7 Acta 06-2019 CGD (29 de abril de 2019) http://staus.mx/documents/Documentos/20190618210930_anexo_7_acta_6_2019_29_de_abril.pdf
Acta 05-2019 CGD (25 de marzo de 2019) http://staus.mx/documents/Documentos/20190618210140_acta_5-2019_del_CGD_del_25_de_marzo.pdf
Anexo 1 Acta 05-2019 (25 de marzo de 2019) http://staus.mx/documents/Documentos/20190618205925_anexo_1_acta_5_del_CGD_del_25_de_marzo_2019.pdf
Anexo 2 Acta 05-2019 (25 de marzo de 2019) http://staus.mx/documents/Documentos/20190618205640_anexo_2_acta_5_del_CGD_del_25_de_marzo_2019.pdf
Anexo 3 Acta 05-2019 (25 de marzo de 2019) http://staus.mx/documents/Documentos/20190618205533_anexo_3acta_5_del_CGD_del_25_de_marzo_2019.pdf

J) 2 documentos publicados en el Banner Propuesta de Convenio UNISON-ISSSTESON

Propuesta de convenio UNISON - ISSSTESON

Interpretación de la Cláusula Tercera del Nuevo Convenio UNISON-ISSSTESON 2019

http://staus.mx/images/21-06-2019_Minuta_de_acuerdos_lineamientos_ISSSTESON_UNISON_19_de_junio_de_2019.pdf

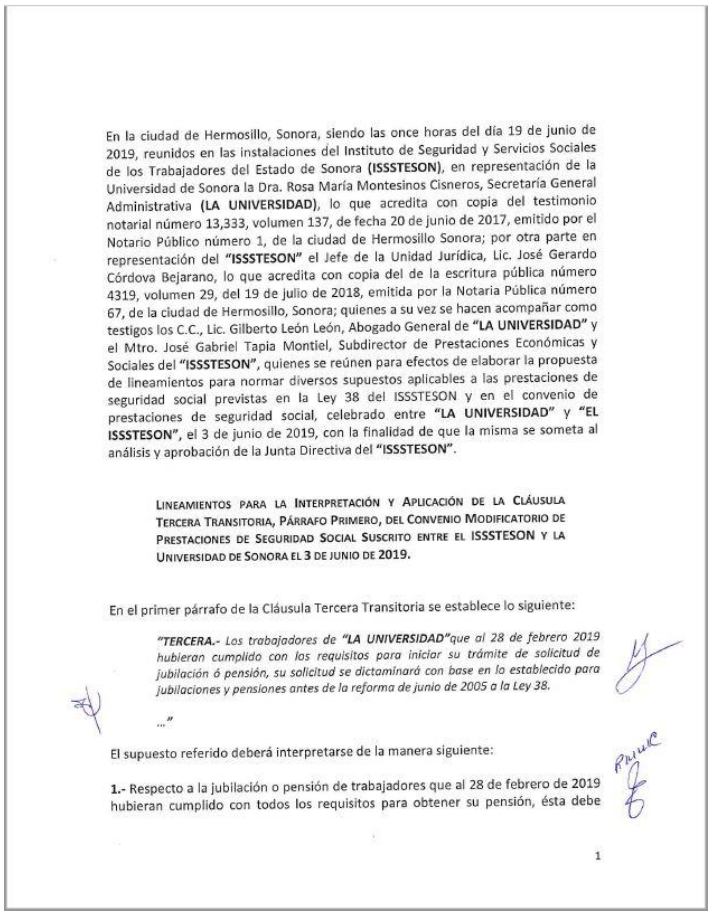

En la ciudad de Hermosillo, Sonora, siendo las once horas del día 19 de junio de 2019, reunidos en las instalaciones del Instituto de Seguridad y Servicios Sociales de los Trabajadores del Estado de Sonora **(ISSSTESON)**, en representación de la Universidad de Sonora la Dra. Rosa María Montesinos Cisneros, Secretaría General Administrativa **(LA UNIVERSIDAD)**, lo que acredita con copia del testimonio notarial número 13,333, volumen 137, de fecha 20 de junio de 2017, emitido por el Notario Público número 1, de la ciudad de Hermosillo Sonora; por otra parte en representación del **"ISSSTESON"** el Jefe de la Unidad Jurídica, Lic. José Gerardo Córdova Bejarano, lo que acredita con copia del de la escritura pública número 4319, volumen 29, del 19 de julio de 2018, emitida por la Notaria Pública número 67, de la ciudad de Hermosillo, Sonora; quienes a su vez se hacen acompañar como testigos los C.C., Lic. Gilberto León León, Abogado General de **"LA UNIVERSIDAD"** y el Mtro. José Gabriel Tapia Montiel, Subdirector de Prestaciones Económicas y Sociales del **"ISSSTESON"**, quienes se reúnen para efectos de elaborar la propuesta de lineamientos para normar diversos supuestos aplicables a las prestaciones de seguridad social previstas en la Ley 38 del ISSSTESON y en el convenio de prestaciones de seguridad social, celebrado entre **"LA UNIVERSIDAD"** y **"EL ISSSTESON"**, el 3 de junio de 2019, con la finalidad de que la misma se someta al análisis y aprobación de la Junta Directiva del **"ISSSTESON"**.

LINEAMIENTOS PARA LA INTERPRETACIÓN Y APLICACIÓN DE LA CLÁUSULA TERCERA TRANSITORIA, PÁRRAFO PRIMERO, DEL CONVENIO MODIFICATORIO DE PRESTACIONES DE SEGURIDAD SOCIAL SUSCRITO ENTRE EL ISSSTESON Y LA UNIVERSIDAD DE SONORA EL 3 DE JUNIO DE 2019.

En el primer párrafo de la Cláusula Tercera Transitoria se establece lo siguiente:

*"**TERCERA.**- Los trabajadores de **"LA UNIVERSIDAD"** que al 28 de febrero 2019 hubieran cumplido con los requisitos para iniciar su trámite de solicitud de jubilación ó pensión, su solicitud se dictaminará con base en lo establecido para jubilaciones y pensiones antes de la reforma de junio de 2005 a la Ley 38.*

..."

El supuesto referido deberá interpretarse de la manera siguiente:

1.- Respecto a la jubilación o pensión de trabajadores que al 28 de febrero de 2019 hubieran cumplido con todos los requisitos para obtener su pensión, ésta debe

1

Convenio de Prestaciones de Seguridad Social ISSSTESON UNISON 2019

http://staus.mx/images/12-06-2019-Convenio-de-Prestaciones-de-Seguridad-Social-ISSSTESON-UNISON-2019.pdf

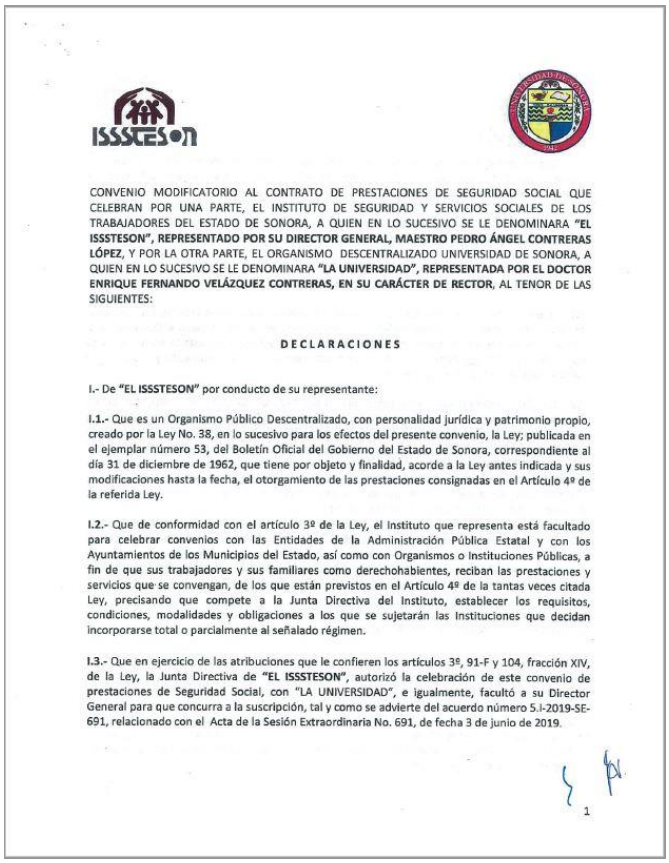

CONVENIO MODIFICATORIO AL CONTRATO DE PRESTACIONES DE SEGURIDAD SOCIAL QUE CELEBRAN POR UNA PARTE, EL INSTITUTO DE SEGURIDAD Y SERVICIOS SOCIALES DE LOS TRABAJADORES DEL ESTADO DE SONORA, A QUIEN EN LO SUCESIVO SE LE DENOMINARA **"EL ISSSTESON"**, **REPRESENTADO POR SU DIRECTOR GENERAL, MAESTRO PEDRO ÁNGEL CONTRERAS LÓPEZ**, Y POR LA OTRA PARTE, EL ORGANISMO DESCENTRALIZADO UNIVERSIDAD DE SONORA, A QUIEN EN LO SUCESIVO SE LE DENOMINARA **"LA UNIVERSIDAD"**, **REPRESENTADA POR EL DOCTOR ENRIQUE FERNANDO VELÁZQUEZ CONTRERAS, EN SU CARÁCTER DE RECTOR**, AL TENOR DE LAS SIGUIENTES:

DECLARACIONES

I.- De **"EL ISSSTESON"** por conducto de su representante:

I.1.- Que es un Organismo Público Descentralizado, con personalidad jurídica y patrimonio propio, creado por la Ley No. 38, en lo sucesivo para los efectos del presente convenio, la Ley; publicada en el ejemplar número 53, del Boletín Oficial del Gobierno del Estado de Sonora, correspondiente al día 31 de diciembre de 1962, que tiene por objeto y finalidad, acorde a la Ley antes indicada y sus modificaciones hasta la fecha, el otorgamiento de las prestaciones consignadas en el Artículo 4º de la referida Ley.

I.2.- Que de conformidad con el artículo 3º de la Ley, el Instituto que representa está facultado para celebrar convenios con las Entidades de la Administración Pública Estatal y con los Ayuntamientos de los Municipios del Estado, así como con Organismos o Instituciones Públicas, a fin de que sus trabajadores y sus familiares como derechohabientes, reciban las prestaciones y servicios que se convengan, de los que están previstos en el Artículo 4º de la tantas veces citada Ley, precisando que compete a la Junta Directiva del Instituto, establecer los requisitos, condiciones, modalidades y obligaciones a los que se sujetarán las Instituciones que decidan incorporarse total o parcialmente al señalado régimen.

I.3.- Que en ejercicio de las atribuciones que le confieren los artículos 3º, 91-F y 104, fracción XIV, de la Ley, la Junta Directiva de **"EL ISSSTESON"**, autorizó la celebración de este convenio de prestaciones de Seguridad Social, con "LA UNIVERSIDAD", e igualmente, facultó a su Director General para que concurra a la suscripción, tal y como se advierte del acuerdo número 5.I-2019-SE-691, relacionado con el Acta de la Sesión Extraordinaria No. 691, de fecha 3 de junio de 2019.

1

K) 1 Esquela publicada en el portal STAUS en Línea

J) 30 Actualizaciones de noticias en el periódico STAUS en Línea información nacional e internacional

https://paper.li/cuau/1441569572#/

K) 50 Publicaciones en Facebook

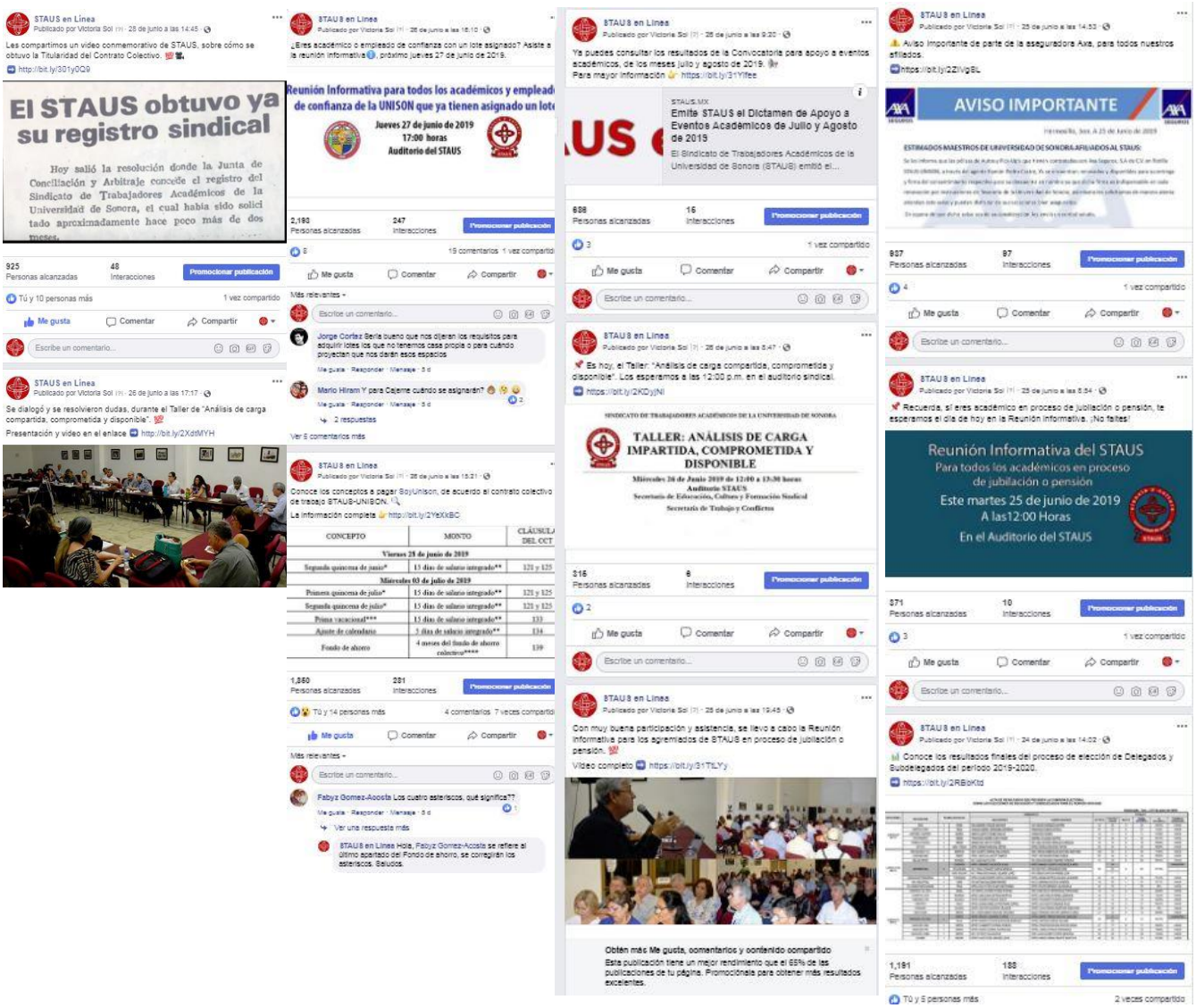

STAUS en Línea
Publicado por Victoria Sol · 24 de junio a las 12:02

Les recordamos a todos los académicos que se encuentra en proceso de jubilación o pensión, la Reunión Informativa del martes 25 de junio. ¡Los esperamos!

363 Personas alcanzadas · 9 Interacciones · Promocionar publicación
1 · 2 veces compartido
Me gusta · Comentar · Compartir
Escribe un comentario...

STAUS en Línea
Publicado por Victoria Sol · 24 de junio a las 12:50

Todos nuestros agremiados, están cordialmente invitados al taller: Análisis de carga compartida, comprometida y disponible. Qué será impartido este próximo miércoles 26 de junio de 2019.
https://bit.ly/31UCHNs

SINDICATO DE TRABAJADORES ACADÉMICOS DE LA UNIVERSIDAD DE SONORA

TALLER: ANÁLISIS DE CARGA IMPARTIDA, COMPROMETIDA Y DISPONIBLE

Miércoles 26 de Junio 2019 de 12:00 a 13:30 horas
Auditorio STAUS
Secretaría de Educación, Cultura y Formación Sindical
Secretaría de Trabajo y Conflictos

788 Personas alcanzadas · 39 Interacciones · Promocionar publicación
5 · 6 veces compartido
Me gusta · Comentar · Compartir
Escribe un comentario...

STAUS en Línea
Publicado por Victoria Sol · 24 de junio a las 9:15

¡Van por el bicampeonato! Esto fue lo que se vivió en la 2da. ronda de playoffs de la liga de sóftbol STAUS.
https://bit.ly/31TLAXu

STAUS en Línea
Publicado por Victoria Sol · 24 de junio a las 9:04

En la opinión de: José Darío Arredondo L.: "El eufemismo mueve a la sociedad".
https://bit.ly/2IDsLjw

321 Personas alcanzadas · 5 Interacciones · Promocionar publicación
Me gusta · Comentar · Compartir

STAUS en Línea
Publicado por Victoria Sol · 21 de junio a las 15:41

A los maestros que se encuentra en proceso de jubilación o pensión, los invitamos a la reunión informativa que se llevará a cabo el próximo 25 de junio de 2019.
¡Los esperamos!

879 Personas alcanzadas · 47 Interacciones · Promocionar publicación
Tú y 9 personas más · 14 veces compartido
Me gusta · Comentar · Compartir
Escribe un comentario...

STAUS en Línea
Publicado por Victoria Sol · 21 de junio a las 14:54

Esta fue la interpretación que se acordó entre ISSSTESON y SoyUnison, de la Cláusula tercera del nuevo Convenio Unison-Isssteson 2019.
Más información https://bit.ly/2Fp8bBF
#ConvenioIsssteson

En el primer párrafo de la Cláusula Tercera Transitoria se establece lo siguiente:

El supuesto referido deberá interpretarse de la manera siguiente:

STAUS en Línea
Publicado por Cuauhtemoc Gonzalez Valdez · 20 de junio a las 15:07

#LosTitulares En el @IsssteсonGob prevalece la falta de medicamentos y otros insumos, asegura el dirigente del @stausunison de @SoyUnison, Cuauhtémoc González @cuau #AlAire @dnisjnth con @marcelobeyliss en @Romantica1059FM larsavision.tv/estaciones/her...

TWITTER.COM
LARSA Comunicaciones on Twitter
"#LosTitulares En el @IsssteсonGob prevalece la falta de medicamentos y otros insumos, asegura el dirigente del @stausunison de @SoyUnison, Cuauhtémoc González @cuau #AlAire @dnisjnth

337 Personas alcanzadas · 8 Interacciones · Promocionar publicación
Me gusta · Comentar · Compartir

STAUS en Línea
Publicado por Victoria Sol · 19 de junio a las 14:39

Hoy, se dieron por finalizadas las reuniones de trabajo para la revisión de la programación académica, primera y segunda etapa del periodo 2019-2. ✓
https://bit.ly/2ZA6hWs

1,058 Personas alcanzadas · 70 Interacciones · Promocionar publicación
13 · 2 veces compartido
Me gusta · Comentar · Compartir
Escribe un comentario...

STAUS en Línea
Publicado por Victoria Sol · 19 de junio a las 10:24

Conoce los avances del Programa de regularización de profesores, campus Cajeme y Nogales.
https://bit.ly/2ZtOm

UNIVERSIDAD DE SONORA
COMISIÓN MIXTA GENERAL DE ASUNTOS ACADÉMICOS

Hermosillo Sonora, junio 14 de 2019

Acta de la reunión celebrada por la CMGAA el día viernes 14 de junio de 2019 en las oficinas de la Secretaría General Administrativa

672 Personas alcanzadas · 64 Interacciones · Promocionar publicación
1

STAUS en Línea
Publicado por Victoria Sol · 19 de junio a las 9:45

Ya está disponible la Convocatoria para los despachos de Contadores Públicos certificados, que quieran participar en la auditoría de los periodos 2017-2018 y 2018-2019.
Puedes consultar en https://bit.ly/2XIyUKg

SINDICATO DE TRABAJADORES ACADÉMICOS DE LA UNIVERSIDAD DE SONORA

Hermosillo Sonora a 12 de junio de 2019

CONVOCATORIA:

El Sindicato de Trabajadores Académicos de la Universidad de Sonora (STAUS), a través de la Comisión de Hacienda, de acuerdo a la Declaración de Principios y Estatuto 2014 del STAUS convoca a los despachos de contadores públicos certificados para que participen en

643 Personas alcanzadas · 13 Interacciones · Promocionar publicación
3 · 1 vez compartido
Me gusta · Comentar · Compartir
Escribe un comentario...

STAUS en Línea
Publicado por Victoria Sol · 17 de junio a las 9:44

Estos fueron lo resultados de la 1era. ronda de Playoffs, de la liga de Sóftbol STAUS del sábado 15 de junio.
https://bit.ly/2KowUtl

380 Personas alcanzadas · 8 Interacciones · Promocionar publicación
1
Me gusta · Comentar · Compartir
Escribe un comentario...

STAUS en Línea
Publicado por Victoria Sol · 14 de junio a las 16:55

Ya esta abierta la Convocatoria de la Comisión Mixta General de Higiene y Seguridad del Personal Académico Unison-STAUS.
Más informes http://bit.ly/2KQUW03

CONVOCATORIA

STAUS en Línea
Publicado por Victoria Sol · 14 de junio a las 10:44

Hasta el próximo 19 de junio, continuarán las revisiones de la Programaciones académicas, primera y segunda etapa del periodo 2019-2. Consulta fechas y horarios http://bit.ly/2ZomT3g

580 Personas alcanzadas · 22 Interacciones · Promocionar publicación
2
Me gusta · Comentar · Compartir
Escribe un comentario...

STAUS en Línea
Publicado por Victoria Sol · 13 de junio a las 11:42

Para nuestros afiliados interesados en el convenio STAUS-Nissan, los invitamos a registrarse para adquirir su vehículo a precio de flotilla.
Informes https://bit.ly/2WOCBJ5

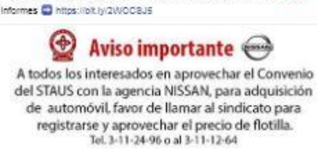

923 Personas alcanzadas · 56 Interacciones · Promocionar publicación
4 · 1 comentario 3 veces compartido
Me gusta · Comentar · Compartir
Más relevantes
Escribe un comentario...
Villaseñor Rossy Y uno sin conocer estos acuerdos.
Me gusta · Responder · Mensaje · 5 d

STAUS en Línea
Publicado por Cuauhtemoc Gonzalez Valdez · 13 de junio a las 9:40

CORREORadio: Buenos días, iniciamos en directo con entrevista al secretario general del STAUS en Línea Cuauhtemoc Gonzalez Valdez, tenemos noticias, análisis, opnión, MÁS...

129 reproducciones
Revista Correo transmitió en vivo.
13 de junio a las 7:45
Me gusta esta página
CORREORadio: Buenos días, iniciamos en directo con entrevista al secretario gener del STAUS en Línea Cuauhtemoc Gonzalez Valdez, tenemos noticias, análisis, opnió MÁS...
Mira videos como este con tus amigos. Iniciar

378 Personas alcanzadas · 12 Interacciones · Promoción no disponible
1
Me gusta · Comentar · Compartir
Escribe un comentario...

STAUS en Línea
Publicado por Victoria Sol · 12 de junio a las 10:54

Les compartimos el documento que STAUS recibió, con el Convenio de prestaciones de seguridad social Isssteson-Unison 2019. Lo puedes consultar en http://bit.ly/2MMCckM

ISSSTESON

CONVENIO MODIFICATORIO AL CONTRATO DE PRESTACIONES DE SEGURIDAD SOCIAL QUE CELEBRAN POR UNA PARTE, EL INSTITUTO DE SEGURIDAD Y SERVICIOS SOCIALES DE LOS TRABAJADORES DEL ESTADO DE SONORA, A QUIÉN EN LO SUCESIVO SE LE DENOMINARÁ "EL ISSSTESON", REPRESENTADO POR SU DIRECTOR GENERAL, MAESTRO PEDRO ÁNGEL CONTRERAS LÓPEZ Y POR LA OTRA PARTE, EL ORGANISMO DESCENTRALIZADO UNIVERSIDAD DE SONORA, A QUIEN EN LO SUCESIVO SE LE DENOMINARÁ "LA UNIVERSIDAD", REPRESENTADA POR EL DOCTOR ENRIQUE FERNANDO VELÁZQUEZ CONTRERAS, EN SU CARÁCTER DE RECTOR, AL TENOR DE LAS SIGUIENTES:

DECLARACIONES

761 Personas alcanzadas · 69 Interacciones · Promocionar publicación
Tú y 4 personas más · 4 veces compartido
Me gusta · Comentar · Compartir

STAUS en Línea
Publicado por Victoria Sol · 11 de junio a las 15:09

A todo nuestro personal académico interesado en realizar sus estudios de posgrado, los invitamos a participar en la Convocatoria de becas STAUS para Maestría o Doctorado. La información completa
http://bit.ly/2X1QJ01

1,388 Personas alcanzadas · 81 Interacciones · Promocionar publicación
8 · 5 veces compartido
Me gusta · Comentar · Compartir
Escribe un comentario...

STAUS en Línea
Publicado por Victoria Sol · 10 de junio a las 16:23

¿Sabías qué? El STAUS cuenta con el módulo de atención sindical en género y derechos humanos.
Extendemos la invitación a utilizar sus servicios, donde un equipo interdisciplinario te atenderá.
Más informes: http://bit.ly/2F1XTam... Ver más

653 Personas alcanzadas · 81 Interacciones · Promocionar publicación
Tú y 9 personas más · 3 veces compartido
Me gusta · Comentar · Compartir
Escribe un comentario...

STAUS en Línea
Publicado por Victoria Sol · 10 de junio a las 12:23

Hoy dieron inicio las reuniones de trabajo para la revisión de la Programación académica, periodo 2019-2. ✓
Conoce los horarios y fechas http://bit.ly/2K7LXIg

789 · 49

STAUS en Línea
Publicado por Victoria Sol · 10 de junio a las 10:35

Así se vivió la jornada #11 de la liga de sóftbol STAUS.
http://bit.ly/2WFAWVq

373 Personas alcanzadas · 10 Interacciones · Promocionar publicación
2
Me gusta · Comentar · Compartir
Escribe un comentario...

STAUS en Línea
Publicado por Victoria Sol · 10 de junio a las 10:05

"¿Delincuentes con toga?", en la opinión de: José Darío Arredondo.
http://bit.ly/2KCIGRT

360 Personas alcanzadas · 2 Interacciones · Promocionar publicación
Me gusta · Comentar · Compartir

STAUS en Línea transmitió en vivo.
Publicado por Israel Takaki · 5 de junio a las 11:05

Mira videos como este con tus amigos. Iniciar

4,127 Personas alcanzadas · 483 Interacciones · Promocionar publicación

STAUS en Línea
Publicado por Victoria Sol [?] · 7 de junio a las 10:05 ·

Conoce el calendario, para las próximas reuniones de trabajo donde se revisará la programación académica correspondiente al período 2019-2.
Fechas y horarios http://bit.ly/2WnSOWH

Calendario con ajustes para las reuniones de trabajo de la Revisión de la Programación Académica de la Primera y Segunda Etapa correspondiente al período 2019-2

603 Personas alcanzadas · 11 Interacciones · Promocionar publicación
1 vez compartido
Me gusta · Comentar · Compartir
Escribe un comentario...

STAUS en Línea
Publicado por Victoria Sol [?] · 5 de junio a las 15:03 ·

A 10 años de ese fatídico día, recordamos y honramos la memoria de los 49 pequeños. Nuestra solidaridad con las familias que siguen en pie de lucha.
#JusticiaABC #GuarderíaABC

887 Personas alcanzadas · 38 Interacciones · Promocionar publicación
14 · 1 comentario · 6 veces compartido
Me gusta · Comentar · Compartir
Más relevantes
Escribe un comentario...
Cesar Varela JUSTICIA ABC.....

STAUS en Línea
Publicado por Victoria Sol [?] · 3 de junio a las 15:39 ·

STAUS, entregó oficio a Rector Dr Enrique F. Velázquez de BoyUnison, la decisión de aprobar la firma del Convenio propuesto anteriormente. ✓
http://bit.ly/31EsHA3

Sindicato de Trabajadores Académicos de la Universidad de Sonora

Hermosillo, Sonora a 03 de junio de 2019

Dr. Enrique F. Velázquez Contreras
Rector de la Universidad de Sonora
Presente.

UNIVERSIDAD DE SONORA
RECIBIDO
03 JUN 2019
RECTORÍA

Con relación a la firma de la propuesta de Convenio de Prestaciones que han llegar el ISSSTESON y que se anexa al presente oficio, y en general al tema de las prestaciones y servicios que nos otorga el instituto le informo lo siguiente:

1,181 Personas alcanzadas · 102 Interacciones · Promocionar publicación
6 · 3 veces compartido
Me gusta · Comentar · Compartir
Escribe un comentario...

STAUS en Línea
Publicado por Victoria Sol [?] · 3 de junio a las 17:02 ·

"¿Pensión condicionada?" En la opinión de: José Darío Arredondo
http://bit.ly/2IETE6h

810 Personas alcanzadas · 24 Interacciones · Promocionar publicación
8 · 3 veces compartido
Me gusta · Comentar · Compartir

STAUS en Línea
Publicado por Victoria Sol [?] · 5 de junio a las 14:51 ·

Es un gusto invitar a todos los trabajadores de la educación y al público general, a la Conferencia Magistral del Dr. Hugo Aboites Aguilar, con el tema:
"La Reforma Educativa de la 4ta. Transformación: ¿Avance o retroceso?"
Sábado 8 de junio, 10:30 a.m. ¡No falten!... Ver más

707 Personas alcanzadas · 28 Interacciones · Promocionar publicación
6 · 4 veces compartido
Me gusta · Comentar · Compartir
Escribe un comentario...

STAUS en Línea
Publicado por Cuauhtemoc Gonzalez Valdez [?] · 5 de junio a las 10:21 ·

Comunicado de la Comisión Especial del Issesteon del Congreso del Estado de Sonora, presidida por la Diputada Rosa María Mancha Ornelas:

Grupo Parlamentario Morena Sonora
3 de junio a las 19:57 · Me gusta esta página

Hermosillo, Sonora (03 de junio de 2019).-La diputada de MORENA, Rosa María Mancha Ornelas, celebró la firma de convenio de regularización entre la Universidad ...
Ver más

STAUS en Línea
Publicado por Victoria Sol [?] · 3 de junio a las 16:26 ·

Se ha logrado concluir con la Consulta, con una respuesta a favor de firmar un nuevo Convenio de prestaciones. http://bit.ly/2Z1LF5h

1,135 Personas alcanzadas · 66 Interacciones · Promocionar publicación
7 · 1 vez compartido
Me gusta · Comentar · Compartir
Escribe un comentario...

STAUS en Línea
Publicado por Victoria Sol [?] · 3 de junio a las 15:13 ·

STAUS, dice SI a la firma de la propuesta de Convenio de prestaciones entre la BoyUnison e ISSSTESON.
A favor: 871 ✓
En contra: 156✗
Nulos: 5... Ver más

STAUS en Línea
Publicado por Victoria Sol [?] · 5 de junio a las 9:09 ·

Conoce los resultados de la jornada #10, de la liga de sóftbol STAUS.
http://bit.ly/2WTdKDo

296 Personas alcanzadas · 9 Interacciones · Promocionar publicación
1
Me gusta · Comentar · Compartir
Escribe un comentario...

STAUS en Línea
Publicado por Victoria Sol [?] · 4 de junio a las 15:25 ·

Lista la Convocatoria de apoyo para eventos académicos, para los meses de julio y agosto de 2019. ✓ Consúltala en http://bit.ly/2IHLRH
#eventosacadémicos #stausenlínea

692 Personas alcanzadas · 13 Interacciones · Promocionar publicación
4 · 2 veces compartido
Me gusta · Comentar · Compartir
Escribe un comentario...

STAUS en Línea transmitió en vivo.
Publicado por Victoria Sol [?] · 3 de junio a las 14:05 ·

Este es el conteo y su resultado. Gracias a todos por su participación.

Mira videos como este con tus amigos. Iniciar

1,704 Personas alcanzadas · 344 Interacciones · Promocionar publicación
20 · 7 comentarios 6 veces compartido 808 reproducciones
Me gusta · Comentar · Compartir
Más relevantes
Escribe un comentario...
Marielos Perea · 15:10 Buenas tarde!!
Me gusta · Responder · 4 sem
Carmen Horlensia Arvizu Ibarra · 51:30 Buena tarde
Me gusta · Responder · 4 sem
Ver 5 comentarios más

STAUS en Línea
Publicado por Cuauhtemoc Gonzalez Valdez [?] · 3 de junio a las 13:56 ·

Univadio informa:

UNIRADIONOTICIAS.COM
Staus consulta a sus agremiados condiciones de convenio con Issesteon

1,846 Personas alcanzadas · 77 Interacciones · Promocionar publicación
16 · 1 vez compartido
Me gusta · Comentar · Compartir

STAUS en Línea
Publicado por Victoria Sol [?] · 3 de junio a las 10:55 ·

¡Iniciamos las votaciones de la Consulta!

STAUS en Línea
Publicado por Victoria Sol [?] · 4 de junio a las 14:23 ·

Campamento de verano Unicamp 2019, invita a los niños de 5 a 14 años a participar en sus diferentes actividades recreativas.
Duración: del 1 al 26 de julio.
Más informes http://bit.ly/2XrZs5d

1,487 Personas alcanzadas · 108 Interacciones · Promocionar publicación
Tú y 13 personas más · 2 comentarios 6 veces compartido
Me gusta · Comentar · Compartir
Más relevantes
Escribe un comentario...
Ceolia Enolnas Ojalá se hicieran ese tipo de actividades en las unidades regionales donde la sociedad requiere mucho tener opciones como estas
Me gusta · Responder · Mensaje · 2 sem
Está seleccionada la opción "Más relevantes", por lo que es posible que algunos comentarios se hayan filtrado.

STAUS en Línea
Publicado por Victoria Sol [?] · 4 de junio a las 10:41 ·

Les presentamos el Convenio de revisión contractual 2019, firmado entre STAUS y BoyUnison.
http://staus.mx/.../1199-presenta-staus-el-convenio-de-revisi...

846 Personas alcanzadas · 38 Interacciones · Promocionar publicación
8 · 1 vez compartido
Me gusta · Comentar · Compartir
Escribe un comentario...

STAUS en Línea
Publicado por Victoria Sol [?] · 3 de junio a las 12:24 ·

Todavía tienes tiempo de participar, en esta importante Consulta.

612 Personas alcanzadas · 20 Interacciones · Promocionar publicación
Tú y 3 personas más
Me gusta · Comentar · Compartir
Escribe un comentario...

STAUS en Línea
Publicado por Victoria Sol [?] · 3 de junio a las 11:16 ·

¡Participa en la Consulta!

1,008 Personas alcanzadas · 42 Interacciones · Promocionar publicación

L) 80 Publicaciones en Twitter

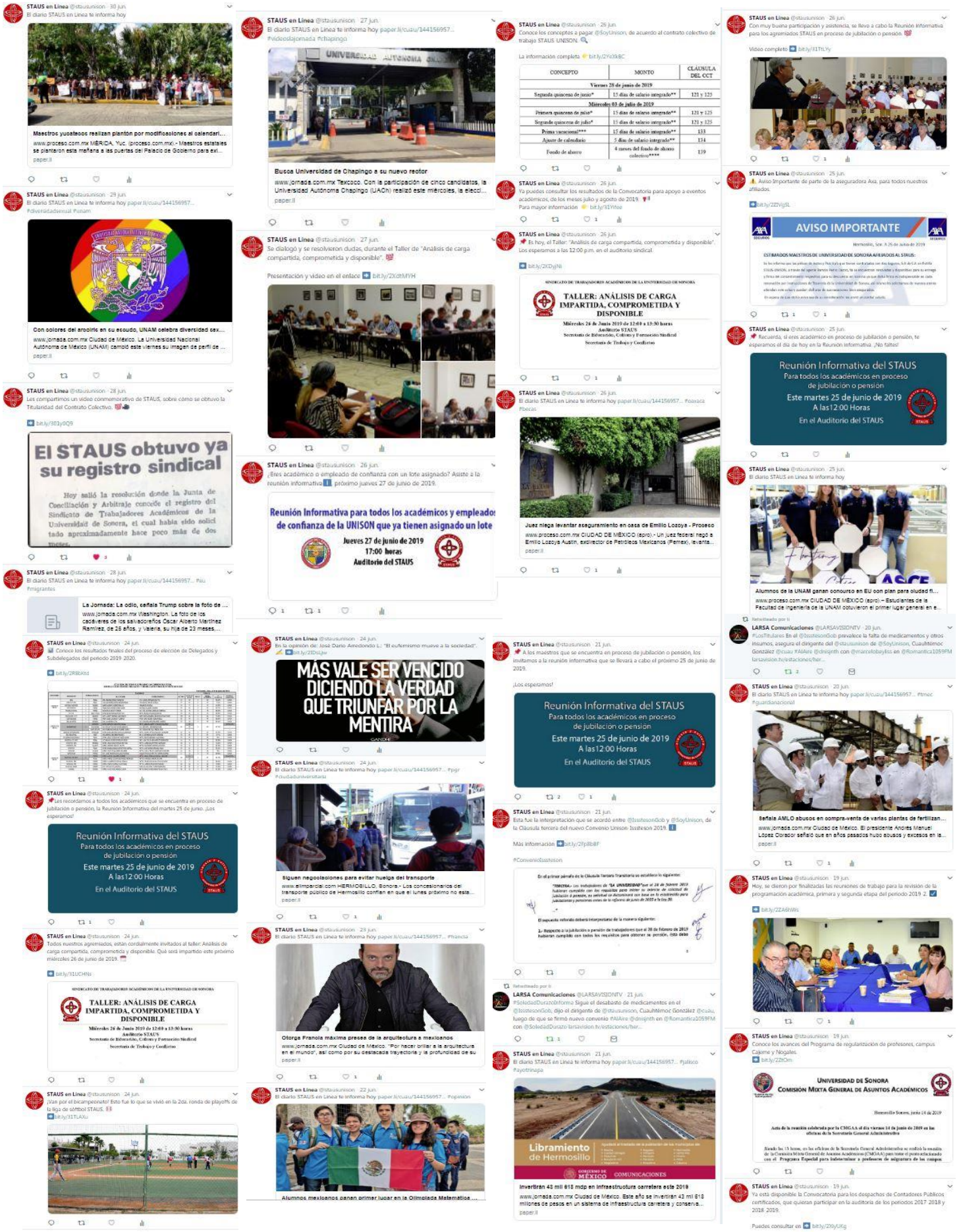

STAUS en Línea @stausunison · 19 jun.
El diario STAUS en Línea te informa hoy paper.li/cuau/144156957... #cdmx #españa

Lozoya tramita amparo para recuperar propiedad
www.jornada.com.mx Ciudad de México. El ex director de Petróleos Mexicanos, Emilio Lozoya Austin, tramitó un amparo en el Juzgado Deci...
paper.li

STAUS en Línea @stausunison · 18 jun.
El diario STAUS en Línea te informa hoy paper.li/cuau/144156957... #gacm

Inai ordena a la SEP informar el costo de las 100 un...
www.proceso.com.mx CIUDAD DE MÉXICO (apro).- La Secretaría de Educación Pública (SEP) deberá informar sobre el costo de la construcción y operación de las 1...
paper.li

STAUS en Línea @stausunison · 17 jun.
Estos fueron lo resultados de la 1era. ronda de Playoffs, de la liga de Sóftbol STAUS del sábado 15 de junio.
bit.ly/2KowUtE

STAUS en Línea @stausunison · 17 jun.
El diario STAUS en Línea te informa hoy paper.li/cuau/144156957... #chiapas #sección7

Trabajadores del gobierno rechazan aumento salari...
www.proceso.com.mx CIUDAD DE MÉXICO (proceso.com.mx). – Luego que la Secretaría de Hacienda y Crédito Público (SHCP) anunció un aument...
paper.li

STAUS en Línea @stausunison · 16 jun.
El diario STAUS en Línea te informa hoy paper.li/cuau/144156957... #proceso2224 #deportes

STAUS en Línea @stausunison · 11 jun.
El diario STAUS en Línea te informa hoy paper.li/cuau/144156957... #vih

Recolecta el Metro 270 toneladas de basura al mes
www.jornada.com.mx Ciudad de México. El mayor enemigo de los sistemas de captación de aguas de desecho en el Sistema de Transporte Colectivo (STC) ...
paper.li

STAUS en Línea @stausunison · 10 jun.
¿Sabías qué? El STAUS cuenta con el módulo de atención sindical en género y derechos humanos.

Extendemos la Invitación a utilizar sus servicios, donde un equipo interdisciplinario te atenderá.

Más informes: bit.ly/2F1XTam

#atenciónsindical #Stausenlinea

Invita STAUS a utilizar los servicios del Módulo de Atención Sindical "Genero y Derechos Humanos"

Módulo de Atención Sindical Género y Derechos Humanos

STAUS en Línea @stausunison · 10 jun.
Hoy dieron inicio las reuniones de trabajo para la revisión de la Programación académica, periodo 2019-2.

Conoce los horarios y fechas bit.ly/2K7LXlg

STAUS en Línea @stausunison · 10 jun.
Así se vivió la jornada #11 de la liga de sóftbol STAUS.

bit.ly/2WFAWVq

STAUS en Línea @stausunison · 15 jun.
El diario STAUS en Línea te informa hoy paper.li/cuau/144156957... #cdmx #investigación

Confiere UNAM honoris causa a 10 académicos e investigadores nac...
aristeguinoticias.com La Universidad Nacional Autónoma de México conferirá honoris causa a diez académicos e investigadores nacionales y ...
paper.li

STAUS en Línea @stausunison · 14 jun.
Ya está abierta la Convocatoria de la Comisión Mixta General de Higiene y Seguridad del Personal Académico Unison STAUS.

Más informes bit.ly/2KQUW03

COMISIÓN MIXTA GENERAL DE HIGIENE Y SEGURIDAD DEL PERSONAL ACADÉMICO UNISON-STAUS

CONVOCATORIA

La Comisión Mixta General de Higiene y Seguridad para STAUS considera de relevancia el lanzamiento de convocatoria con respecto a la cláusula 100 Ropa uniformes y equipo de trabajo para el personal académico que por naturaleza del desempeño de sus funciones lo requiera. Para lo cual lanza la siguiente convocatoria correspondiente al año 2019:

Primera Etapa:

Recopilación de información sobre la ropa, uniformes y equipo de trabajo que requiera el personal académico para el desempeño de sus funciones en todas las unidades regionales, llenar el formato anexo en la presente convocatoria. Fecha de inicio el día 14 de junio al 28 de junio del 2019 a las 18 horas.

STAUS en Línea @stausunison · 14 jun.
Hasta el próximo 19 de junio, continuarán las revisiones de la Programaciones académicas, primera y segunda etapa del periodo 2019-2. Consulta fechas y horarios bit.ly/2ZomT3g

STAUS en Línea @stausunison · 14 jun.
El diario STAUS en Línea te informa hoy

STAUS en Línea @stausunison · 10 jun.
"¿Delincuentes con toga?", en la opinión de: José Darío Arredondo.

bit.ly/2KClGRT

STAUS en Línea @stausunison · 10 jun.
El diario STAUS en Línea te informa hoy paper.li/cuau/144156957... #guanajuato #rostec

Estudiantes del IPN logran medir afluencia del Metr...
aristeguinoticias.com Estudiantes del Instituto Politécnico Nacional (IPN) desarrollaron un sistema informático que proporciona información en tiempo real sobre la aflue...
paper.li

STAUS en Línea @stausunison · 9 jun.
El diario STAUS en Línea te informa hoy paper.li/cuau/144156957... #julianassange #eu

Convoca el editor de Wikileaks a luchar contra extr...
www.jornada.com.mx Sábado 8 de junio de 2019, Ciudad de México. La batalla por evitar la extradición de Julian Assange a Estados Unidos, donde podría enfrentar u...
paper.li

STAUS en Línea @stausunison · 8 jun.
Iniciamos con la Conferencia Magistral del Dr. Hugo Aboites Aguilar. Sigan la transmisión en vivo en Facebook facebook.com/staus.unison/v... - en STAUS Sindicato de los Académicos UNISON

STAUS en Línea @stausunison · 8 jun.
Transmisión en vivo de la conferencia magistral del Dr. Hugo Aboites sobre la Reforma Educativa de la 4T

STAUS en Línea @stausunison · 13 jun.
Para nuestros afiliados interesados en el convenio Staus-Nissan, los invitamos a registrarse para adquirir su vehículo a precio de flotilla.

Informes bit.ly/2WCCSJ5

Aviso importante

A todos los interesados en aprovechar el Convenio del STAUS con la agencia NISSAN, para adquisición de automóvil, favor de llamar al sindicato para registrarse y aprovechar el precio de flotilla.
Tel. 3-11-24-96 o al 3-11-12-64

Retwitteado por ti
Revista Correo @RevistaCorreo · 13 jun.
En el programa de #CORREORadio de @RevistaCorreo en entrevista está @cuau titular del @stausunison habla sobr situación del @IsssteSonGob y los trabajadores del Alma Mater... síguenos a Facebook

Retwitteado por ti
Revista Correo @RevistaCorreo · 13 jun.
Estamos en entrevista con el líder del @stausunison , @cuau quien habla sobre la situación que viven trabajadores de

Estamos en entrevista con el líder del @stausunison , @cuau quien ...
Revista Correo @RevistaCorreo

STAUS en Línea @stausunison · 8 jun.
Transmisión en vivo de la conferencia magistral del Dr. Hugo Aboites sobre la Reforma Educativa de la 4T

Conferencia Magistral La Reforma Educativa de la ...
facebook.com

STAUS en Línea @stausunison · 8 jun.
El diario STAUS en Línea te informa hoy

"Nos Falta Nolberto", alumnos se toman foto de generación pidiendo...
www.elimparcial.com Norberto Ronquillo, estudiante de la Universidad del Pedregal, fue secuestrado este martes 4 de junio. Sus padres pagaron el...
paper.li

STAUS en Línea @stausunison · 7 jun.
Conoce el calendario, para las próximas reuniones de trabajo donde se revisará la programación académica correspondiente al periodo 2019-2.

Fechas y horarios bit.ly/2Wn9CWH

Calendario con ajustes para las reuniones de trabajo de la Revisión de la Programación Académica de la Primera y Segunda Etapa correspondiente al período 2019-2

STAUS en Línea @stausunison · 7 jun.
El diario STAUS en Línea te informa hoy

JLCA aprobó petición de embargo precautorio de l...
www.proceso.com.mx CIUDAD DE MÉXICO (apro).- El apoderado legal del Sindicato Unión de Trabajadores del PRD (SUTPRD), Porfirio Martínez González, informó h...
paper.li

STAUS en Línea @stausunison · 13 jun.
El diario STAUS en Línea te informa hoy paper.li/cuau/144156957... #inbal #video

Frausto exige explicación Carolina Herrera por apropiación de borda...
www.jornada.com.mx Ciudad de México. La secretaria de Cultura federal, Alejandra Frausto Guerrero, envió una carta a la diseñadora de modas Ca...
paper.li

STAUS en Línea @stausunison · 12 jun.
Les compartimos el documento que STAUS recibió, con el Convenio de prestaciones de seguridad social Isssteson-Unison 2019. Lo puedes consultar en bit.ly/2MMCckM

ISSSTESON

CONVENIO MODIFICATORIO AL CONTRATO DE PRESTACIONES DE SEGURIDAD SOCIAL QUE CELEBRAN POR UNA PARTE, EL INSTITUTO DE SEGURIDAD Y SERVICIOS SOCIALES DE LOS TRABAJADORES DEL ESTADO DE SONORA, A QUIEN EN LO SUCESIVO SE LE DENOMINARÁ "EL ISSSTESON", REPRESENTADO POR SU DIRECTOR GENERAL, MAESTRO PEDRO ÁNGEL CONTRERAS LÓPEZ, Y POR LA OTRA PARTE, EL ORGANISMO DESCENTRALIZADO UNIVERSIDAD DE SONORA, A QUIEN EN LO SUCESIVO SE LE DENOMINARÁ "LA UNIVERSIDAD", REPRESENTADA POR EL DOCTOR ENRIQUE FERNANDO VELÁZQUEZ CONTRERAS, EN SU CARÁCTER DE RECTOR, AL TENOR DE LAS SIGUIENTES:

DECLARACIONES

STAUS en Línea @stausunison · 12 jun.
El diario STAUS en Línea te informa hoy paper.li/cuau/144156957... Agradecemos a @elimparcialcom #méxico #opinión

Se muda AMLO a Palacio; desalojan a trabajadores
www.elimparcial.com CIUDAD DE MÉXICO.- Mientras se alista la llegada de la familia presidencial a Palacio Nacional, unos 200 empleados de la Cons...
paper.li

STAUS en Línea @stausunison · 11 jun.
A todo nuestro personal académico interesado en realizar sus estudios de posgrado, los invitamos a participar en la Convocatoria de becas STAUS para Maestría o Doctorado. La información completa bit.ly/2X1QJ01

STAUS en Línea @stausunison · 6 jun.
El diario STAUS en Línea te informa hoy paper.li/cuau/144156957... #eu #guerrero

Colegio Rébsamen seguirá bajo resguardo de PGJ-CDMX
www.jornada.com.mx Ciudad de México. Un tribunal colegiado en materia penal de la Ciudad de México negó una suspensión definitiva a la direct...
paper.li

STAUS en Línea @stausunison · 5 jun.
A 10 años de ese fatídico día, recordamos y honramos la memoria de los 49 pequeños. Nuestra solidaridad con las familias que siguen en pie de lucha.

#JusticiaABC #GuarderiaABC #ABCNuncaMas

STAUS en Línea @stausunison · 5 jun.
Es un gusto invitar a todos los trabajadores de la educación y al público general, a la Conferencia Magistral del Dr. Hugo Aboites Aguilar, con el tema: "La Reforma Educativa de la 4ta. Transformación: ¿Avance o retroceso?"
Sábado 8 de junio, 10:30 a.m. ¡No falten!

CNTE SONORA

Retwitteado por ti

Grupo Parlamentario MORENA @GPMorenaSonora · 4 jun.

La diputada de MORENA, Rosa María Mancha Ornelas, celebró la firma de convenio de regularización entre la Universidad de Sonora (Unison) y el Instituto de Seguridad y Servicios Sociales de los Trabajadores del Estado de Sonora (Issstteson), a llevarse a cabo este lunes.

Rosa Maria mancha or

3 3 3

STAUS en Linea @stausunison · 5 jun.

Conoce los resultados de la jornada #10, de la liga de sóftbol STAUS.

bit.ly/2WTdKCo

STAUS en Linea @stausunison · 5 jun.

El diario STAUS en Linea te informa hoy paper.li/cuau/144156957... #guerrero #oaxaca

Austeridad no busca mermar viajes académicos: SFP

www.jornada.com.mx Ciudad de México. La autorización de viajes con fines académicos que requiera realizar el personal del Consejo Nacional de C...

paper.li

Retwitteado por ti

Uniradio Noticias @uniradionoticia · 3 jun.

Staus consulta a sus agremiados condiciones de convenio con Issstteson

Staus consulta a sus agremiados condiciones de convenio con Isssteson...

Para determinar si aceptan o no las condiciones del acuerdo para la firma de un nuevo convenio con el Isssteson.

uniradionoticias.com

2

Retwitteado por ti

LARSA Comunicaciones @LARSAVISIONTV · 3 jun.

#ALMOMENTO Se lleva a cabo la votación del @stausunison para conocer su postura sobre la propuesta de convenio entre el la @SoyUnison y el @IssstesonGob #AlAire @lnsiqnth en #LosTitulares con @cynthiagarama larsavision.tv/estaciones/her...

4

STAUS en Linea @stausunison · 3 jun.

Tienes hasta las 2 p.m. para participar en este importante consulta. ¡Te esperamos! - en Centro de las Artes

1 2

STAUS en Linea @stausunison · 3 jun.

¡Iniciamos las votaciones!

STAUS en Linea @stausunison · 4 jun.

Lista la Convocatoria de apoyo para eventos académicos, para los meses de julio y agosto de 2019. Consúltala en bit.ly/2IHLRH

#eventosacadémicos #stausenlinea

STAUS en Linea @stausunison · 4 jun.

☀️ Campamento de verano Unicamp 2019 ☀️, invita a los niños de 5 a 14 años a participar en sus diferentes actividades recreativas. ⚽🏀🏊‍♂️🏓

Duración: del 1 al 26 de julio.

Más Informes bit.ly/2Xi2s5e

2

STAUS en Linea @stausunison · 4 jun.

Les presentamos el Convenio de revisión contractual 2019, firmado entre STAUS y @SoyUnison.

staus.mx/index.php/nots...

STAUS en Linea @stausunison · 4 jun.

El diario STAUS en Linea te informa hoy paper.li/cuau/144156957... #nuevaedición #proceso

Capturan cocodrilo en pollería de Monterrey

www.elimparcial.com GUADALUPE, Monterrey.- Personal de Protección Civil de Nuevo León capturó un cocodrilo que se encontraba en el área de...

paper.li

STAUS en Linea @stausunison · 4 jun.

STAUS, entregó oficio a Rector @DrEnriqueFVlzqz de @SoyUnison, la decisión de aprobar la firma del Convenio propuesto anteriormente.

bit.ly/316cHA3

Sindicato de Trabajadores Académicos de la Universidad de Sonora

Hermosillo, Sonora a 03 de junio de 2019.

Dr. Enrique F. Velázquez Contreras
Rector de la Universidad de Sonora
Presente.

Con relación a la firma de la propuesta de Convenio de Prestaciones que hizo llegar al ISSSTESON y que se anexa al presente oficio, y en general al tenor de las prestaciones y servicios que nos otorga el Instituto le informo lo siguiente:

STAUS en Linea @stausunison · 4 jun.

"¿Pensión condicionada?" En la opinión de: José Darío Arredondo L.

bit.ly/2ETE9fl

1

STAUS en Linea @stausunison · 3 jun.

Se ha logrado concluir con la Consulta, con una respuesta a favor de firmar un nuevo Convenio de prestaciones. bit.ly/2Z1LF9h

Luauntemoc Gonzalez, ISSSTESON SONORA y Soy Unison

4 3

STAUS en Linea @stausunison · 3 jun.

STAUS, dice Sí a la firma de la propuesta de Convenio de prestaciones entre la @SoyUnison e @IssstesonGob.

A favor: 871 ✓
En contra: 156 ✕
Nulos: 8
Total: 1035

Más detalles: bit.ly/2BOega

STAUS en Linea @stausunison · 3 jun.

A partir de las 9 a.m. iniciamos con la Consulta en sus diferentes sedes, para decidir sobre la firma de propuesta de Convenio de prestaciones entre la Universidad de Sonora e Issstteson.

¡Los esperamos compañeros!

1

STAUS en Linea @stausunison · 3 jun.

El diario STAUS en Linea te informa hoy paper.li/cuau/144156957... Agradecemos a @elimparcialcom #elecciones2019 #yosivoto

Trabajadores pueden ir a votar durante jornada lab...

www.elimparcial.com MEXICALI, Baja California.- Las personas que trabajen este domingo de elecciones, tienen derecho a un permiso para acudir a su casilla y ...

paper.li

STAUS en Linea @stausunison · 2 jun.

El diario STAUS en Linea te informa hoy paper.li/cuau/144156957... #amlo

Autoridades de Virginia Beach identifican a las 12 v...

eristeguinoticias.com Las autoridades de Virginia dieron a conocer este sábado, la identidad de las 12 víctimas del tiroteo ocurrido la tarde del viernes en un comple...

paper.li

STAUS en Linea @stausunison · 1 jun.

El diario STAUS en Linea te informa hoy paper.li/cuau/144156957... #especies #extinción

M)15 Eventos con cobertura video/fotos/ logística

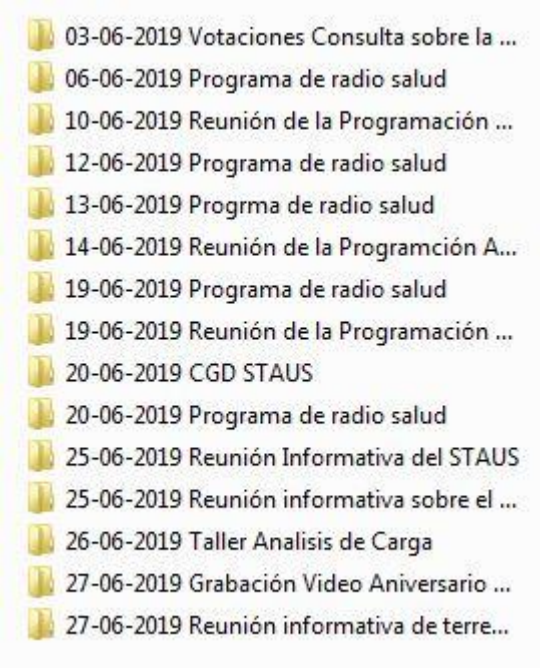

N) 39 Boletines STAUS enviados a los correos de los maestros

Ñ) 1 Diseño

35 Aniversario del STAUS